

CAJA NACIONAL DE SALUD REGIONAL COCHABAMBA



AUDIENCIA PÚBLICA DE RENDICIÓN DE CUENTAS
FINAL 2022

Dr. Elios Omar Rojas Sánchez
ADMINISTRADOR REGIONAL a.i.

INTRODUCCIÓN

La Caja Nacional de Salud, en cumplimiento a lo establecido en la Constitución Política del Estado, la Política Nacional de Transparencia y Lucha Contra la Corrupción, aprobado por Decreto Supremo N° 214 de 22 de julio de 2009, así como lo establecido en la Ley N° 3341, respecto a la responsabilidad de toda entidad pública de rendir cuentas con participación ciudadana y control social, cumple con este mandato.

La Rendición Pública de Cuentas se debe entender como un proceso permanente que no se reduce al acto de la audiencia pública o a la firma de un acta, sino que se desarrolla durante toda la gestión pública, en la que se deben establecer métodos de seguimiento de los resultados de cada audiencia y especialmente de los temas observados por la sociedad civil y organizaciones sociales para mejorarlos y buscar la satisfacción de la ciudadanía.

La Audiencia Pública de Rendición de Cuentas Inicial es un encuentro entre las autoridades de la Caja Nacional de Salud y el Control Social en la que se brinda información sobre la misión, visión, objetivos estratégicos, planificación anual institucional y presupuesto fundamentalmente y se priorizan los resultados específicos de la gestión pública institucional a los que se hará seguimiento durante el proceso anual de rendición pública de cuentas, además el de conformar el control social de la gestión; ya que una vez identificados los Controles Sociales, se procede a escuchar a las organizaciones sociales en el marco de la participación, quienes podrán sugerir temas, planes y proyectos que benefician al bienestar común, que deberán ser analizadas y en caso de proceder, ser atendidas en forma oportuna.

MISIÓN

La Caja Nacional de Salud suministrará a los asegurados las prestaciones en servicios, especies y dinero del régimen de enfermedad, maternidad y riesgos profesionales a corto plazo establecidas por el Código de Seguridad Social, su Reglamento y disposiciones conexas.

(PEI 2021 -2025)

VISIÓN

“La Caja Nacional de Salud es referente nacional e internacional en la prestación de servicios integrales de salud de la Seguridad Social a Corto Plazo, con calidad, transparencia, compromiso, integralidad, excelencia y sostenibilidad”.

(PEI 2021 -2025)

AUDIENCIA PÚBLICA DE RENDICIÓN DE CUENTAS

FINAL GESTIÓN 2022

El presente informe de Rendición de Cuentas Final 2022, tiene como propósito brindar información sobre el estado de la ejecución presupuestaria, cumplimiento de objetivos, el resultado de la ejecución de la planificación anual y porcentaje de cumplimiento de los resultados priorizados en la Audiencia Pública Inicial 2022.

En fecha 10 de mayo de 2022, a partir de horas 08:45 y durante más de dos horas continuas, fue desarrollada la Audiencia Pública de Rendición de Cuentas Inicial 2022 de manera virtual, en ambientes de Administración Regional de la Caja Nacional de Salud, evento que contó con la participación de actores sociales individuales en ejercicio del Control Social a la gestión pública de la entidad.

Durante la fase expositiva del encuentro y en cuanto a la Audiencia Pública Inicial 2022, fueron desarrollados los siguientes tópicos:

1. Misión y Visión de la Caja Nacional de Salud.
2. Presupuesto asignado para la Gestión 2022.
3. Programa Anual de Operaciones 2022.
4. Proyectos de construcción inscritos en el P.O.A. 2022.

Finalizada la exposición de la Administradora Regional a.i., se procedió a instalar la fase de diálogo y debate con el Control Social participante en la Audiencia Pública Inicial 2022, habiéndose realizado las observaciones y planteamientos registrados en acta.

La información sobre los avances obtenidos en cuanto a los proyectos priorizados y resultados de gestión, serán desarrollados en el presente informe.

CAJA NACIONAL DE SALUD

Es una institución de derecho público, sin fines de lucro, con autonomía de gestión administrativa y técnica de salud, con personería jurídica, patrimonio propio y plena capacidad de acción para el cumplimiento de sus funciones.

ESTRUCTURA ORGANIZACIONAL Y RECURSOS HUMANOS

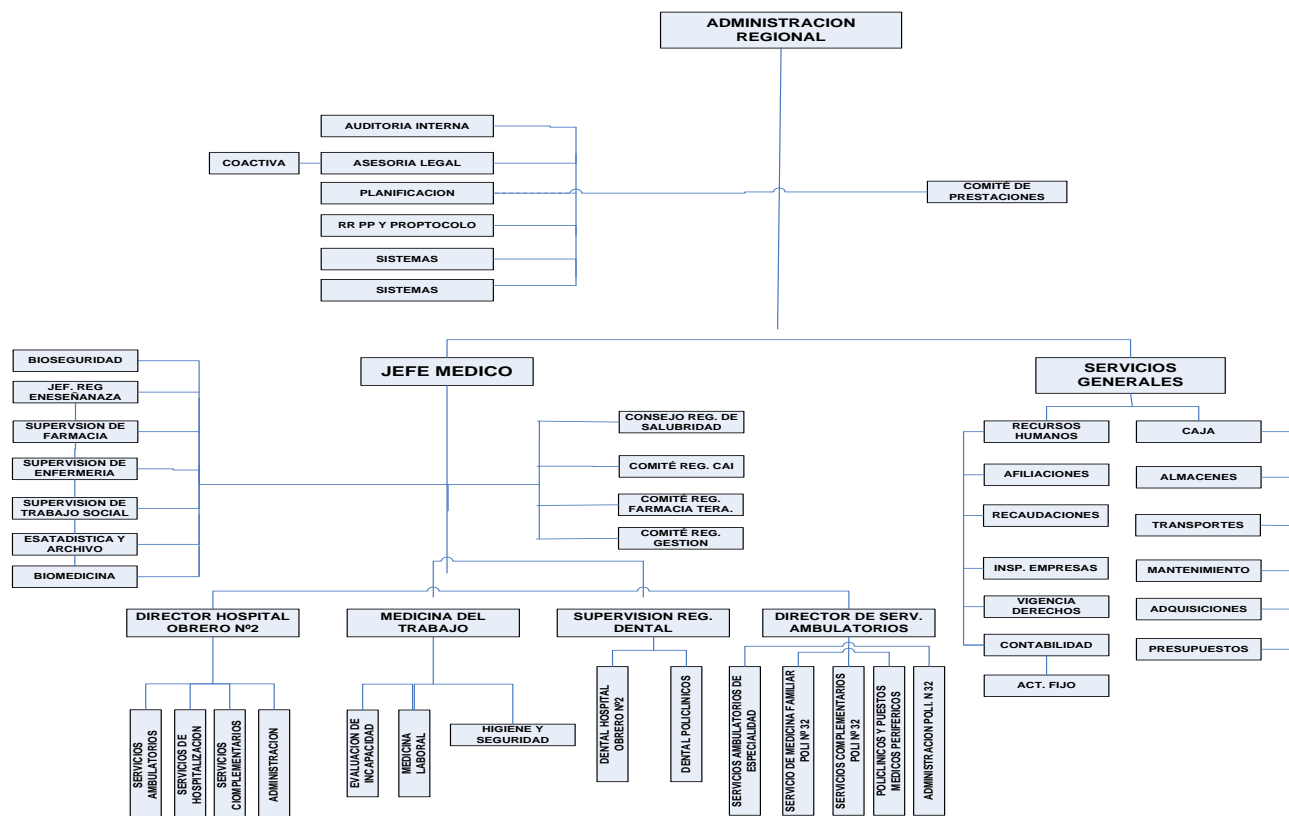

Resolución Administrativa N° 10/2009

1. RECURSOS HUMANOS

CANTIDAD TOTAL DE PERSONAL GESTIÓN 2022

PERSONAL	N°
CANTIDAD PERSONAL DE PLANTA	1149
CANTIDAD PERSONAL DE CONTRATO	1368
CONSULTORES EN LÍNEA	2
TOTAL	2.519

1.1. ÍTEMS DESIGNADOS GESTIÓN 2022

ÍTEMS EN ACEFALÍA ENERO 2022	232
ÍTEMS CONVOCADOS GESTIÓN 2022	65

ÍTEMS SECTOR ADMINISTRATIVO CONVOCADOS GESTIÓN 2022	CANTIDAD ÍTEMS PUBLICADOS	OBSERVACIONES
SECRETARIA I	1	DESIGNADA A LA GANADORA
TÉCNICO III (COMPRAS Y TRANSPORTES)	2	EN REVISIÓN OFICINA NACIONAL
INSPECTOR II	1	EN REVISIÓN OFICINA NACIONAL
TRABAJADOR MANUAL	3	TRES ÍTEMS DESIGNADOS
UJIER	4	3 ÍTEMS DESIGNADOS Y 1 ÍTEM QUEDÓ DESIERTO
PROFESIONAL II	1	DESIGNADO AL POSTULANTE GANADOR
AUXILIAR DE OFICINA I	1	POSTULANTE GANADOR DESIGNADO
AUXILIAR DE OFICINA II	2	2 ÍTEMS DESIGNADOS
AUXILIAR DE OFICINA III	1	1 ÍTEM DESIGNADO
TÉCNICO UNIDAD MÉDICA I (BIOSEGURIDAD)	1	SE DESIGNÓ A LA COMISIÓN DE CALIFICACIÓN QUIEN INICIARÁ EL PROCESO
TÉCNICO EQUIPO MÉDICO	2	EN REVISIÓN OFICINA NACIONAL
TÉCNICO UNIDAD MÉDICA I (TÉCNICO RADIOLOGO)	3	EN OPINIÓN LEGAL EN LA REGIONAL CBBA
SUPERVISOR ADMITIVO I (CONTABILIDAD)	1	DESIERTA
SUPERVISOR ADMITIVO. (COMPRAS)	1	DESIERTA
TÉCNICO VI	1	EN OFICINA NACIONAL EN REVISIÓN
ABOGADO	1	1 ÍTEM DESIGNADO
TÉCNICO RADIOLOGO	1	EN OFICINA NACIONAL EN REVISIÓN
27		

ÍTEMS SECTOR SALUD CONVOCADOS GESTIÓN 2022	CANTIDAD ÍTEMS PUBLICADOS	OBSERVACIONES
MÉDICO FAMILIAR (PROMOCIÓN INTERNA)	9	ESTÁ EN PROCESO DE REVISIÓN OFICINA NACIONAL
MÉDICO ESPECIALISTA (PROMOCIÓN INTERNA)	2	1 ÍTEM ESTÁ OBSERVADO POR TRANSPARENCIA Y 1 POSTULANTE RENUNCIÓ
MÉDICO PSIQUIATRA Y OFTALMÓLOGO	2	DOS DESIGNADOS
MÉDICO ANESTESIÓLOGO	2	DOS DESIGNADOS
MÉDICO DE GUARDIA CIRUJANO	2	EN PROCESO DE REVISIÓN Y RESOLUCIÓN DE IMPUGNACIÓN
MÉDICO CIRUJANO GENERAL	2	SE DESIGNÓ A DOS POSTULANTES GANADORES
MÉDICO GASTROENTERÓLOGO	1	SE DESIGNÓ A 1 POSTULANTE GANADOR
MÉDICO GINECÓLOGO	3	SE DESIGNÓ 3 GANADORES
MÉDICO INTERNISTA	1	SE DESIGNÓ A LA GANADORA
MÉDICO NEFRÓLOGO	2	1 ÍTEM DESIGNADO Y OTRO ÍTEM SIN GANADOR
MÉDICO NEUMÓLOGO	1	DESIERTA SIN POSTULANTE
MÉDICO NEURÓLOGO	3	SE DESIGNÓ A DOS ÍTEMS UNO QUEDO DESIERTO
MÉDICO ENDOCRINÓLOGO	1	SIN GANADORES
MÉDICO OTORRINOLARINGÓLOGO	1	SE DEVOLVIÓ A LA COMISIÓN LOS DOCUMENTOS, NO TIENE GANADOR
MÉDICO RADÍÓLOGO	1	EN PROCESO CON LA COMISIÓN DE CALIFICACIÓN
MÉDICO TRAUMATÓLOGO	3	TRES ÍTEMS DESIGNADOS
MÉDICO URÓLOGO	1	OBSERVADO POR PRESENTAR RECURSO JERÁRQUICO
MÉDICO INTENSIVISTA	1	DESIGNADO AL GANADOR
38		

2. PLANIFICACIONES

2.1.PROGRAMACIÓN OPERATIVA ANUAL GESTIÓN 2022.

La evaluación y resultados de la Programación Operativa Anual 2022 al cuarto trimestre/2022 es como sigue:

TAREAS PLANIFICADAS GESTIÓN 2022	TAREAS PROGRAMADAS	TAREAS CUMPLIDAS	TAREAS EN PROCESO	TAREAS NO CUMPLIDAS	TOTAL
Cantidad de Operaciones	2099	1381	620	98	2099
PORCENTAJE DE AVANCE DE OBJETIVO ANUAL	100%	80.17%	17.12%	2.71%	100%

RELACIÓN DE OPERACIONES PROGRAMADAS Y EJECUTADAS REGIONAL COCHABAMBA

	PRIMER TRIMESTRE	SEGUNDO TRIMESTRE	TERCER TRIMESTRE	CUARTO TRIMESTRE
META % TRIMESTRAL	100 %	100 %	100%	100%
RESULTADOS	66.92 %	80.62 %	81.50%	80.17%
OPERACIONES PROGRAMADAS	517	557	492	533
OPERACIONES CUMPLIDAS	346	388	318	330
OPERACIONES EN PROCESO	140	145	153	181
OPERACIONES NO CUMPLIDAS	31	24	21	22

- **GRÁFICO QUE MUESTRA GRADO DE AVANCE CONSOLIDADO AL CUARTO TRIMESTRE 2022**

El grado de ejecución del Programa Operativo Anual consolidado de la Administración Regional de Cochabamba al Cuarto Trimestre/2022 es de 80.17%.

PORCENTAJE DE AVANCE POR OPERACIONES

PRIMER TRIMESTRE		SEGUNDO TRIMESTRE		TERCER TRIMESTRE		CUARTO TRIMESTRE	
META	LOGRO	META	LOGRO	META	LOGRO	META	LOGRO
100%	66.92%	100%	80.62	100%	81.50	100%	80.17

RESULTADOS POR UNIDAD ORGANIZACIONAL 4to TRIMESTRE/2022								
UNIDAD ORGANIZACIONAL	PROGRAMADAS	OPERACIONES			PORCENTAJE DE EJECUCION			
		EJECUTADAS	EN PROCESO	NO EJECUTADAS	1ER TRIMESTRE	2DO TRIMESTRE	3er TRIMESTRE	4to TRIMESTRE
ADMINISTRACION REGIONAL	21	16	4	1	71,43	63,64	100	95,45
AUDITORIA INTERNA	12	11	0	1	100	100	100	92,86
ASESOR LEGAL	11	7	2	2	50	50	42,86	60
COACTIVO	7	6	1	0	100	100	83,33	100
PLANIFICACION	8	8	0	0	100	100	100	100
RELACIONES PUBLICAS Y PROTOCOLO	5	4	0	1	100	75	100	100
SISTEMAS	40	40	0	0	100	100	100	100
TRANSPARENCIA Y LUCHA CONTRA LA CORRUPCION	12	10	1	1	75	100	100	100
JEFATURA MÉDICA REGIONAL	107	99	7	1	93,3	100	97,5	93,4
SUPERVISION DE ODONTOLOGIA	11	9	2	0	66,67	92,4	66,67	63,64
SUPERVISION DE ENFERMERIA	29	24	3	2	100	78,57	90	89,29
BIO-MEDICINA	15	15	0	0	100	100	100	100
INFRAESTRUCTURA	7	4	2	1	100	66,67	60	57,14
ENSEÑANZA E INVESTIGACION	17	17	0	0	100	100	100	100
ESTADISTICA	16	16	0	0	100	100	100	100
SUPERVISION DE FARMACIA	9	9	0	0	100	100	100	100
TRANSPORTES	10	7	1	2	100	100	71,43	66,67
SUPERVISION DE LABORATORIO	12	12	0	0	100	100	100	100
EPIDEMIOLOGIA	32	32	0	0	100	100	100	100
TRABAJO SOCIAL	10	10	0	0		100	100	100
SUPERVISION DE NUTRICION	12	12	0	0	100	100	100	100
BIENES Y SERVICIOS	27	18	5	4	83,33	71,43	55	68
MEDICINA DEL TRABAJO	38	34	4	0	100	100	95,83	89,47
JEFATURA DE SERVICIOS GENERALES	11	10	1	0	100	100	100	90,91
CONTABILIDAD	8	6	0	2	100	100	80	85,71
PRESUPUESTO	9	8	0	1	100	80	100	100
RECAUDACIONES	5	3	2	0	100	66,67	50	40
INSPECCION EMPRESAS COBRANZAS	10	8	2	0	100	100	90	85,71
AFILIACION DE EMPRESAS	21	20	1	0	100	92,31	100	100
VIGENCIA DE DERECHOS	8	5	3	0	100	75	66,67	62,5
ACTIVO FJO	5	1	0	4	100	100	80	33,33
CAJA (TESORERIA)	10	10	0	0	100	100	100	100
ALMACENES	4	4	0	0	100	100	100	100
ADQUISICIONES	7	7	0	0	100	100	100	100
RECURSOS HUMANOS	19	11	3	5	44,44	76,92	73,33	76,47
DIRECCION HOSPITAL OBRERO N° 2	140	77	59	4	55,56	60,27	56,73	56,43
DIRECCION CIMFA M.A.V.	142	88	52	2	80	69,33	63,96	61,9
CIMFA VILLA GALINDO	137	93	42	2	63,64	72,06	71,72	70,07
CIMFA QUILLACOLLO	146	82	62	2	54,05	54,55	59,46	60
CIMFA SUR	130	80	47	3	63,64	64,29	67,33	65,93
CIS PUNATA	107	51	47	9	37,93	48,28	54,88	58,33
CIS SACABA	107	73	31	3	65,38	75	74,07	71,96
CIS SARCOBAMBA	96	43	47	6	38,46	59,26	54,67	54,55
CIS COBOCE	100	64	32	4	54,17	58,82	67,57	71
CIS AIQUILE	101	56	38	7	54,17	56,6	58,44	54,81
CIS KAMI	102	42	48	12	26,09	36,73	35,21	42,27
CIS VILLA TUNARI	97	64	23	10	61,54	75,93	71,05	79,41
PAISE RECOLETA	102	51	46	5	53,57	55,56	53,16	51,43
GESTION DE RIESGOS	7	4	2	1		75	75	80
TOTAL	2099	1381	620	98	66,92	80,62	81,5	80,17

EJECUCIÓN Y CUMPLIMIENTO OPERACIONES 4to. TRIMESTRE/2022
ADMINISTRACIÓN REGIONAL

2.2. PORCENTAJE DE AVANCE REGIONAL PROGRAMACIÓN OPERATIVA ANUAL

RESULTADOS POR UNIDAD ORGANIZACIONAL 4to TRIMESTRE/2022								
UNIDAD ORGANIZACIONAL	PROGRAMADAS	OPERACIONES			PORCENTAJE DE EJECUCION			
		EJECUTADAS	EN PROCESO	NO EJECUTADAS	1ER TRIMESTRE	2DO TRIMESTRE	3er TRIMESTRE	4to TRIMESTRE
TOTAL	2099	1381	620	98	66,92	80,62	81,5	80,17

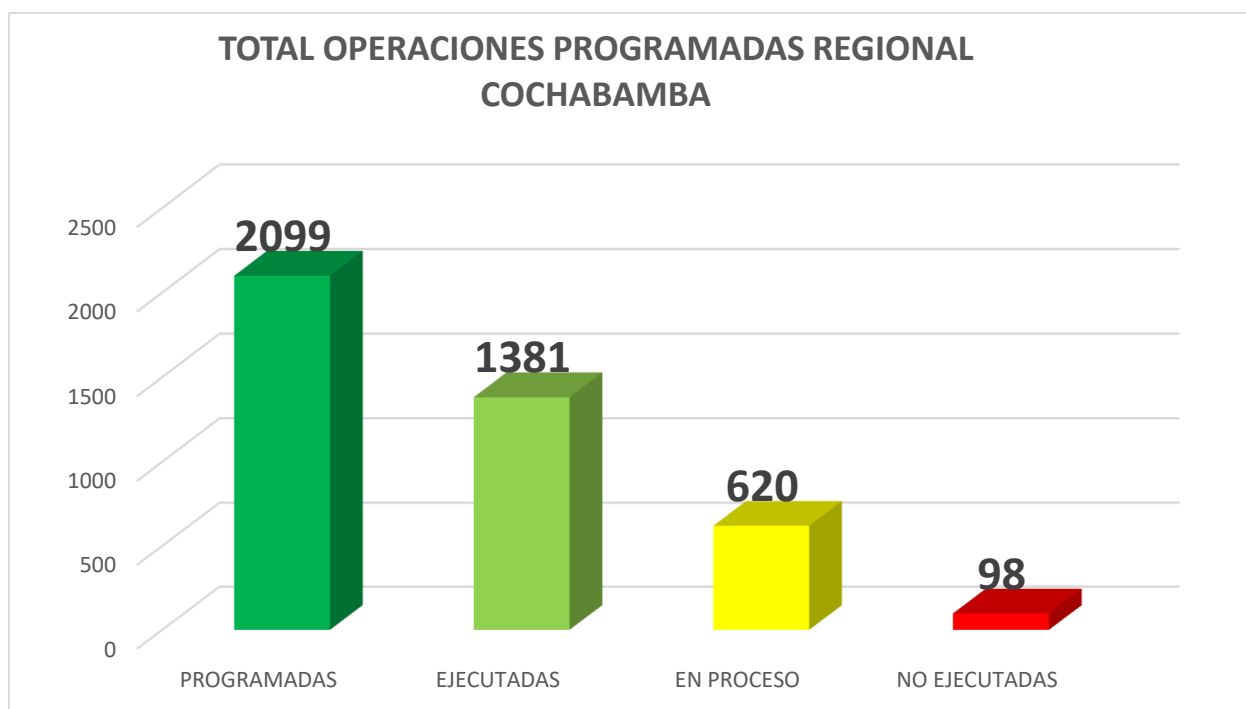

Del análisis efectuado a los datos arrojados por Sistema de Programación de Operaciones y Evaluación a la ejecución de la Programación Operativa Anual al Cuarto Trimestre (POA 2022), se establece que de un total de 2.099 operaciones programadas, se han cumplido 1.381 es decir 80.17% de avance sobre el 100% programado Anual.

2.3. PORCENTAJES DE AVANCE PROGRAMA 00 ADMINISTRACIÓN REGIONAL-SERVICIOS GENERALES.

UNIDAD ORGANIZACIONAL - ADMINISTRACIÓN REGIONAL

RESULTADOS POR UNIDAD ORGANIZACIONAL 4to TRIMESTRE/2022								
UNIDAD ORGANIZACIONAL	OPERACIONES PROGRAMADAS				PORCENTAJE DE EJECUCION			
	PROGRAMADAS	EJECUTADAS	EN PROCESO	NO EJECUTADAS	1ER TRIMESTRE	2DO TRIMESTRE	3er TRIMESTRE	4to TRIMESTRE
ADMINISTRACION REGIONAL	21	16	4	1	71,43	63,64	100	95,45
AUDITORIA INTERNA	12	11	0	1	100	100	100	92,86
ASESOR LEGAL	11	7	2	2	50	50	42,86	60
COACTIVO	7	6	1	0	100	100	83,33	100
PLANIFICACION	8	8	0	0	100	100	100	100
RELACIONES PUBLICAS Y PROTOCOLO	5	4	0	1	100	75	100	100
SISTEMAS	40	40	0	0	100	100	100	100
TRANSPARENCIA Y LUCHA CONTRA LA CORRUPCION	12	10	1	1	75	100	100	100
TOTAL	116	102	8	6	87,05	86,08	90,77	93,54

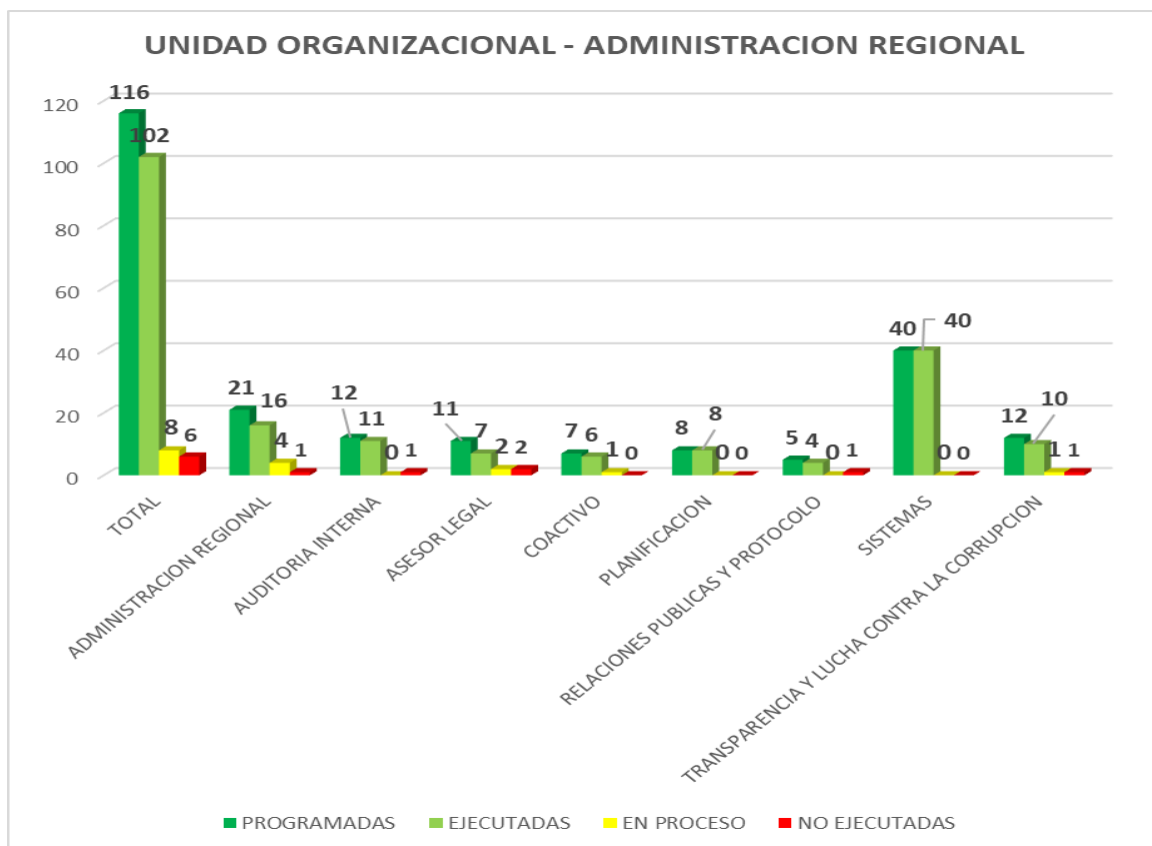

UNIDAD ORGANIZACIONAL - JEFATURA SERVICIOS GENERALES

RESULTADOS POR UNIDAD ORGANIZACIONAL 4to TRIMESTRE/2022								
UNIDAD ORGANIZACIONAL	PROGRAMADAS	OPERACIONES PROGRAMADAS			PORCENTAJE DE EJECUCION			
		EJECUTADAS	EN PROCESO	NO EJECUTADAS	1ER TRIMESTRE	2DO TRIMESTRE	3er TRIMESTRE	4to TRIMESTRE
JEFATURA DE SERVICIOS GENERALES	11	10	1	0	100	100	100	90,91
CONTABILIDAD	8	6	0	2	100	100	80	85,71
PRESUPUESTO	9	8	0	1	100	80	100	100
RECAUDACIONES	5	3	2	0	100	66,67	50	40
INSPECCION EMPRESAS COBRANZAS	10	8	2	0	100	100	90	85,71
AFILIACION DE EMPRESAS	21	20	1	0	100	92,31	100	100
VIGENCIA DE DERECHOS	8	5	3	0	100	75	66,67	62,5
ACTIVO FIJO	5	1	0	4	100	100	80	33,33
CAJA (TESORERIA)	10	10	0	0	100	100	100	100
ALMACENES	4	4	0	0	100	100	100	100
ADQUISICIONES	7	7	0	0	100	100	100	100
RECURSOS HUMANOS	19	11	3	5	44,44	76,92	73,33	76,47
TOTAL	117	93	12	12	95,37	90,91	86,67	81,22

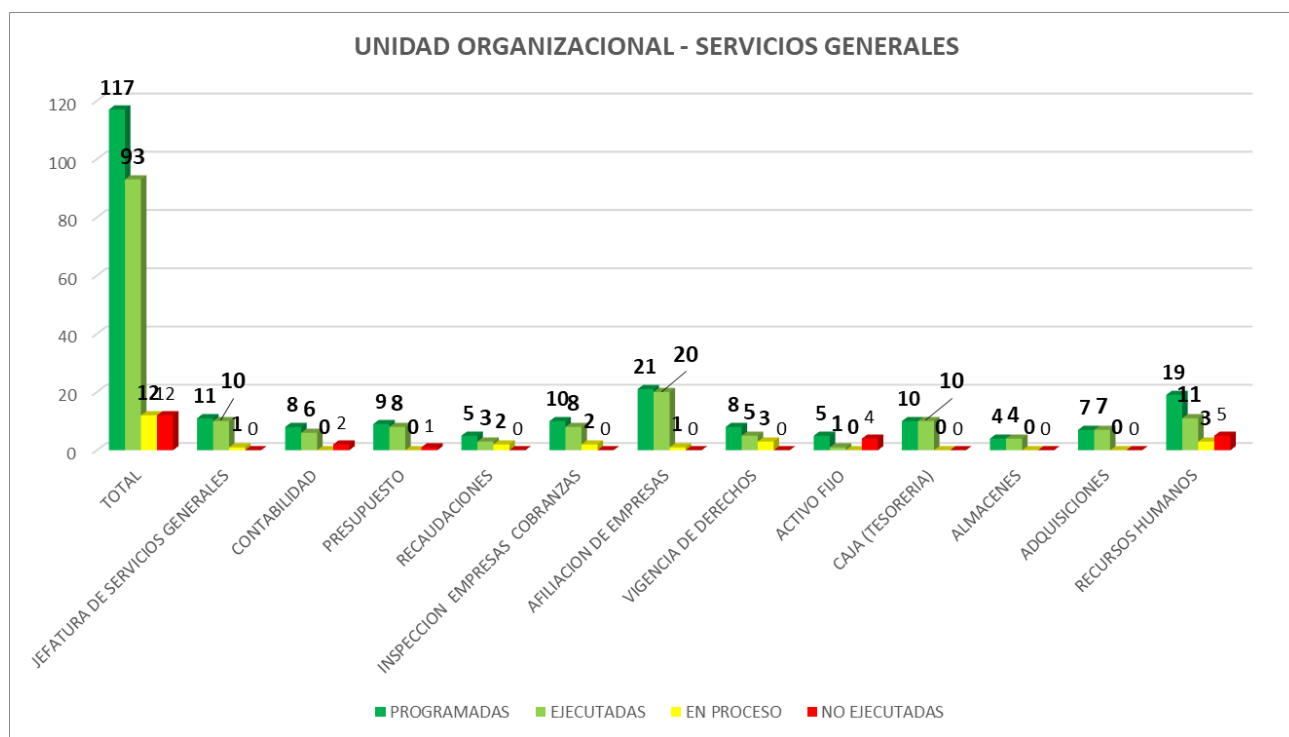

Programa 00; Administración Regional de 116 operaciones programadas al cuarto trimestre/2020 cumplieron 102 con un porcentaje de 93.54% en relación a lo programado 100% y Jefatura de Servicios Generales de 117 operaciones cumplieron 93 con un porcentaje de 81.22% en relación a lo programado 100% para el cuarto trimestre/2022.

2.4. PORCENTAJE DE AVANCE PROGRAMA 01 – JEFATURA MÉDICA REGIONAL

RESULTADOS POR UNIDAD ORGANIZACIONAL 4to TRIMESTRE/2022								
UNIDAD ORGANIZACIONAL	PROGRAMADAS	OPERACIONES PROGRAMADAS			PORCENTAJE DE EJECUCION			
		EJECUTADAS	EN PROCESO	NO EJECUTADAS	1ER TRIMESTRE	2DO TRIMESTRE	3er TRIMESTRE	4to TRIMESTRE
JEFATURA MÉDICA REGIONAL	107	99	7	1	93,3	100	97,5	93,4
SUPERVISION DE ODONTOLOGIA	11	9	2	0	66,67	92,4	66,67	63,64
SUPERVISION DE ENFERMERIA	29	24	3	2	100	78,57	90	89,29
BIO-MEDICINA	15	15	0	0	100	100	100	100
INFRAESTRUCTURA	7	4	2	1	100	66,67	60	57,14
ENSEÑANZA E INVESTIGACION	17	17	0	0	100	100	100	100
ESTADISTICA	16	16	0	0	100	100	100	100
SUPERVISION DE FARMACIA	9	9	0	0	100	100	100	100
TRANSPORTES	10	7	1	2	100	100	71,43	66,67
SUPERVISION DE LABORATORIO	12	12	0	0	100	100	100	100
EPIDEMIOLOGIA	32	32	0	0	100	100	100	100
TRABAJO SOCIAL	10	10	0	0		100	100	100
SUPERVISION DE NUTRICION	12	12	0	0	100	100	100	100
TOTAL	287	266	15	6	96,66	95,20	91,20	90,01

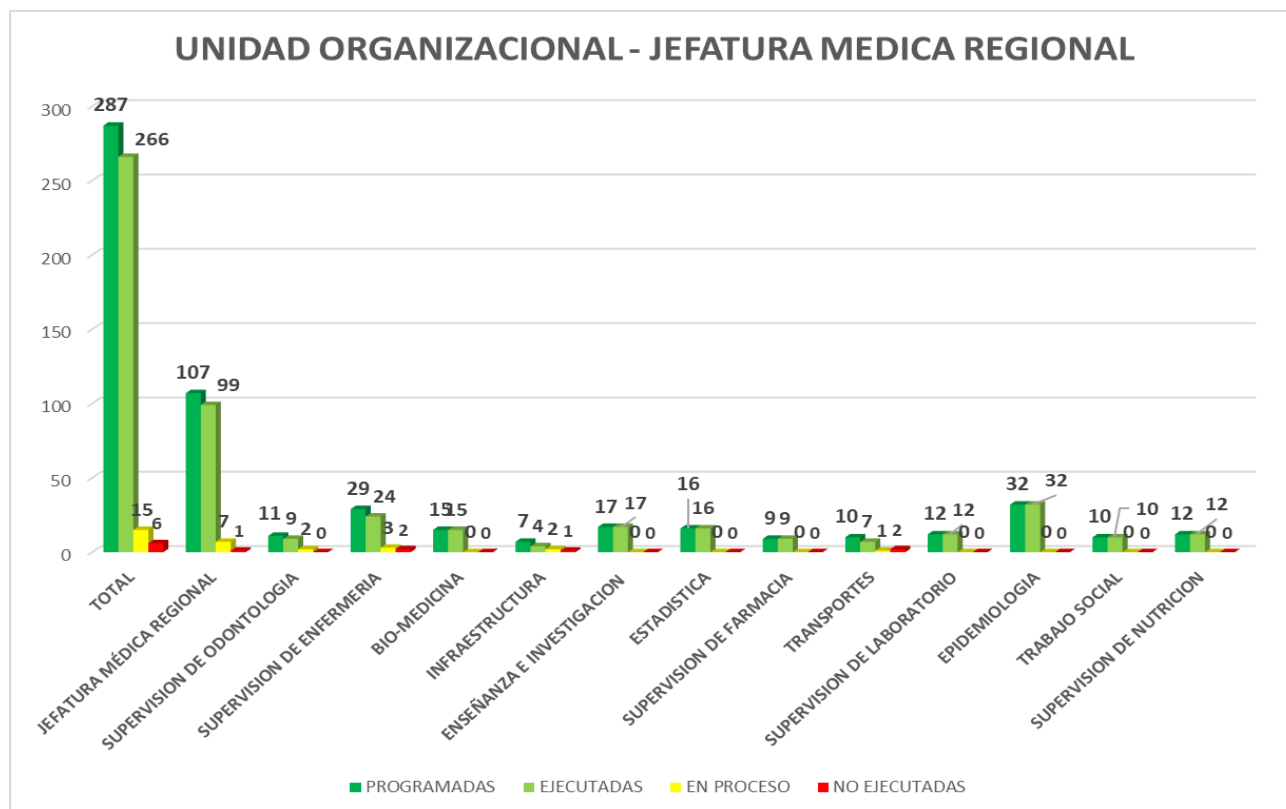

UNIDAD ORGANIZACIONAL - MEDICINA DEL TRABAJO

RESULTADOS POR UNIDAD ORGANIZACIONAL 4to TRIMESTRE/2022								
		OPERACIONES PROGRAMADAS			PORCENTAJE DE EJECUCION			
UNIDAD ORGANIZACIONAL	PROGRAMADAS	EJECUTADAS	EN PROCESO	NO EJECUTADAS	1ER TRIMESTRE	2DO TRIMESTRE	3er TRIMESTRE	4to TRIMESTRE
MEDICINA DEL TRABAJO	38	34	4	0	100	100	95,83	89,47
TOTAL	38	34	4	0	100,00	100,00	95,83	89,47

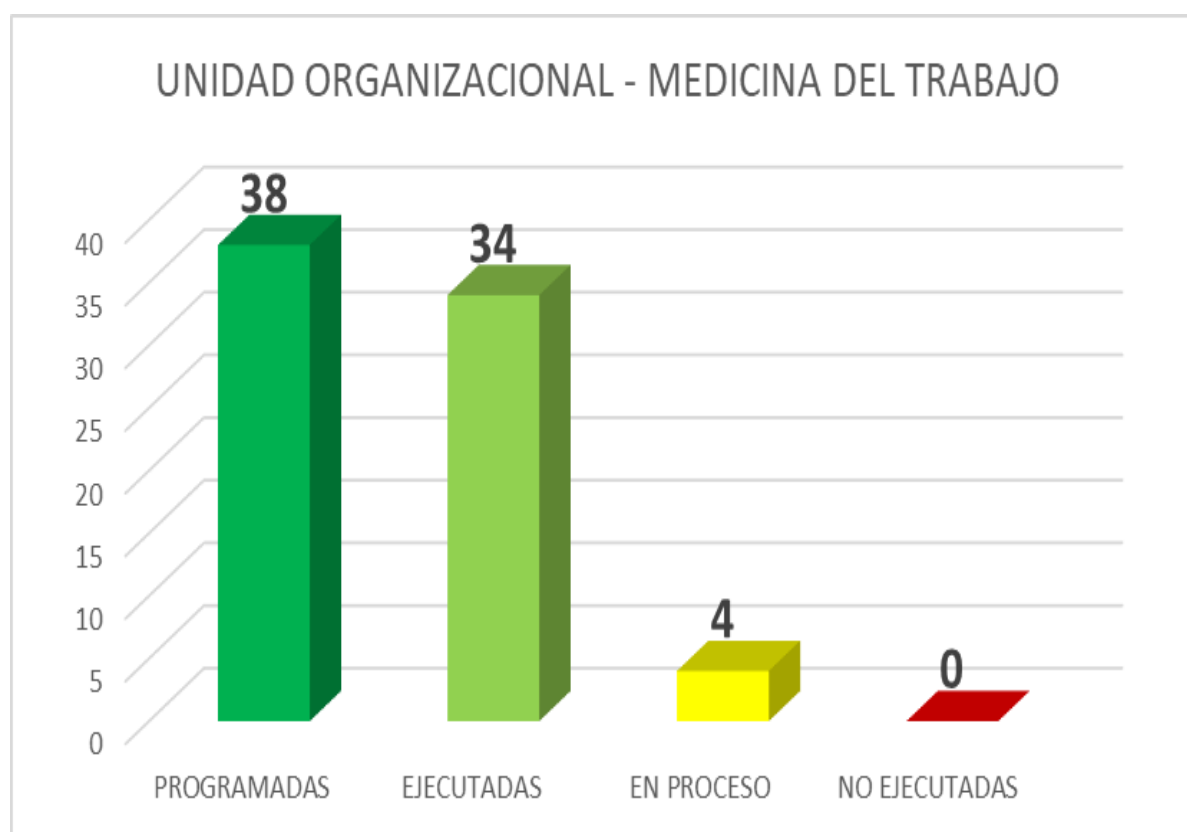

Asimismo, se establece que el programa 01 Jefatura Médica de 287 operaciones cumplió 266 es decir un 90.01% en relación a lo programado al Cuarto Trimestre 100% y Medicina del Trabajo de un total de 38 operaciones programadas cumplieron 34 con un porcentaje de 89.47% en relación a lo programado para al Cuarto Trimestre 100%.

2.5. PORCENTAJE DE AVANCE PROGRAMA 76 – HOSPITAL OBRERO N°2

RESULTADOS POR UNIDAD ORGANIZACIONAL 4to TRIMESTRE/2022								
		OPERACIONES PROGRAMADAS			PORCENTAJE DE EJECUCION			
UNIDAD ORGANIZACIONAL	PROGRAMADAS	EJECUTADAS	EN PROCESO	NO EJECUTADAS	1ER TRIMESTRE	2DO TRIMESTRE	3er TRIMESTRE	4to TRIMESTRE
DIRECCION HOSPITAL OBRERO N° 2	140	77	59	4	55,56	60,27	56,73	56,43
TOTAL	140	77	59	4	55,56	60,27	56,73	56,43

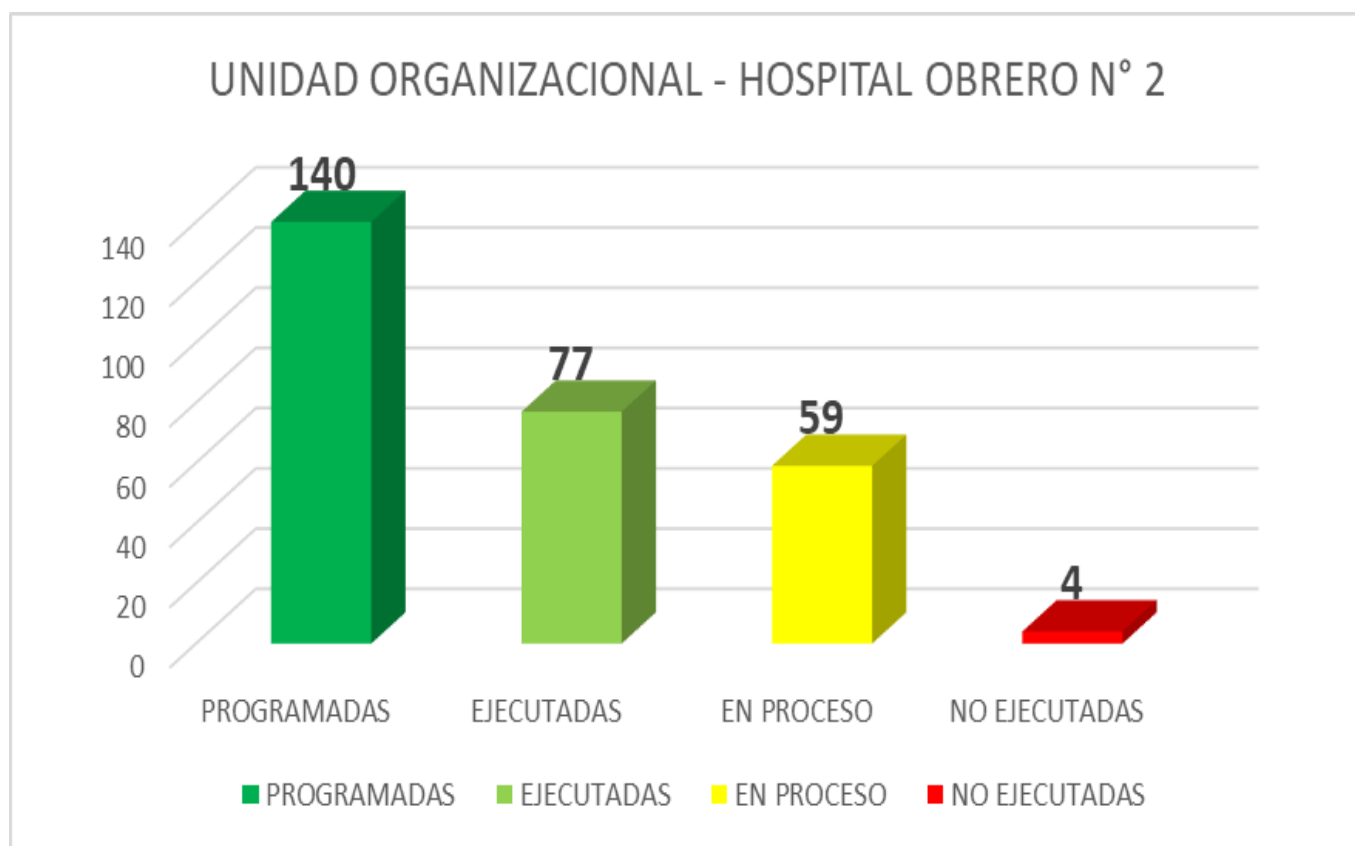

El Programa 76, HOSPITAL OBRERO N° 2 de un total de 140 operaciones programadas cumplieron 77 al cuarto trimestre, alcanzando un porcentaje de 56.43 en relación a lo programado 100%.

2.6. PORCENTAJE DE AVANCE PROGRAMA 74 CIMFAS Y CIS

RESULTADOS POR UNIDAD ORGANIZACIONAL 4to TRIMESTRE/2022								
UNIDAD ORGANIZACIONAL	PROGRAMADAS	OPERACIONES PROGRAMADAS			PORCENTAJE DE EJECUCION			
		EJECUTADAS	EN PROCESO	NO EJECUTADAS	1ER TRIMESTRE	2DO TRIMESTRE	3er TRIMESTRE	4to TRIMESTRE
DIRECCION CIMFA M.A.V.	142	88	52	2	80	69,33	63,96	61,9
CIMFA VILLA GALINDO	137	93	42	2	63,64	72,06	71,72	70,07
CIMFA QUILLACOLLO	146	82	62	2	54,05	54,55	59,46	60
CIMFA SUR	130	80	47	3	63,64	64,29	67,33	65,93
CIS PUNATA	107	51	47	9	37,93	48,28	54,88	58,33
CIS SACABA	107	73	31	3	65,38	75	74,07	71,96
CIS SARCOBAMBA	96	43	47	6	38,46	59,26	54,67	54,55
CIS COBOCE	100	64	32	4	54,17	58,82	67,57	71
CIS AIQUILE	101	56	38	7	54,17	56,6	58,44	54,81
CIS KAMI	102	42	48	12	26,09	36,73	35,21	42,27
CIS VILLA TUNARI	97	64	23	10	61,54	75,93	71,05	79,41
PAISE RECOLETA	102	51	46	5	53,57	55,56	53,16	51,43
TOTAL	1367	787	515	65	54,39	60,53	60,96	61,81

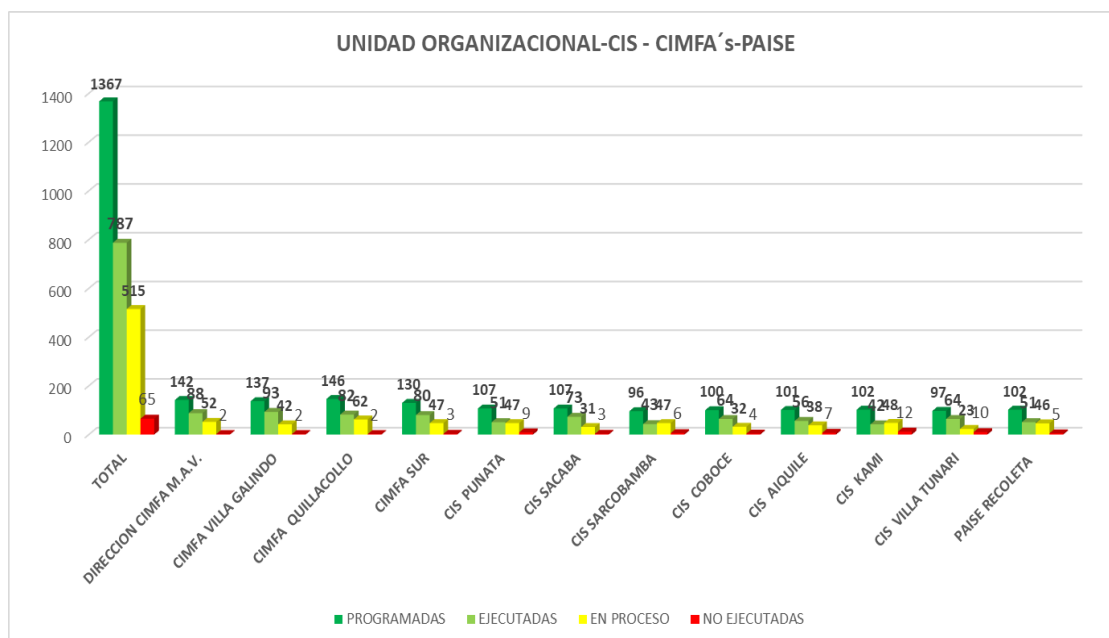

- a) Programa 74, consulta de medicina familiar y comunitaria, se evidencia que el CIMFA MAV, de 142 tareas programadas al cuarto trimestre ha cumplido 88 es decir el 61.90%, en relación al 100% programado.

- b) El PAISE RECOLETA, de 102 tareas programadas han cumplido 51 con un porcentaje de 51.43% en relación a lo programado para al cuarto trimestre sobre el 100% programado.
- c) El CIMFA VILLA GALINDO, de 137 operaciones cumplieron 93 llegando a 70.07% en relación a lo programado al cuarto trimestre 100%.
- d) EL CIMFA QUILLACOLLO de 146 operaciones programadas ha cumplido el 82 con un porcentaje de 60.00% en relación a lo programado al cuarto trimestre.
- e) EL CIMFA DEL SUR, de 130 operaciones han cumplido 80 es decir el 65.93% al cuarto trimestre en relación a lo programado 100%.
- f) EL CIS PUNATA de 107 operaciones programadas han cumplido 51 con un porcentaje de 58.33 en relación a lo programado al Cuarto Trimestre 100%.
- g) El CIS SACABA, de 107 tareas programadas ha cumplido 73 con un porcentaje trimestral de 71.96%, en relación a lo programado al cuarto trimestre 100%.
- h) El CIS SARCOBAMBA, de 96 operaciones cumplieron 43 teniendo un porcentaje al cuarto trimestre de 54.55 en relación a lo programado para el 100%.
- i) El CIS COBOCE de 100 operaciones programadas ha cumplido al cuarto trimestre 64 con un porcentaje de 71.00% en relación a lo programado 100%.
- j) El CIS AIQUILE, de 101 operaciones ha cumplido 56 operaciones con un porcentaje trimestral de 54.81% en relación a lo programado al cuarto trimestre 100%
- k) El CIS KAMI de 102 operaciones programadas ha cumplido 42 con un porcentaje trimestral de 42.27% en relación a lo programado para el cuarto trimestre de 100%.
- l) El CIS VILLA TUNARI de 97 tareas programadas ha cumplido 64 con un porcentaje trimestral de 79.41% en relación a lo programado 100% al cuarto trimestre.

2.7. PARÁMETROS DE EVALUACIÓN DE CUMPLIMIENTO

Actividades con calificación de Óptimo	100%
Actividades con calificación de Bueno	76-99%
Actividades con calificación de Regular	51-75%
Actividades con calificación de Insatisfactorio	0-50%

- a) De acuerdo con los parámetros de Evaluación de Cumplimiento, nivel regional estaríamos ubicados en tareas con calificación de Bueno: (76 % a 99 %) con porcentaje de 80.17% con referencia a las operaciones.
- b) Al Cuarto Trimestre/2022, 18 Unidades, cumplieron el total de sus tareas es decir cumplieron el 100% de sus operaciones. Y, de acuerdo a los parámetros de evaluación de cumplimiento están ubicados con actividades con calificación de óptimo.
- c) Asimismo, al Cuarto Trimestre/2022, solo 11 Unidades respectivamente cumplieron entre el 99% y el 76 % de sus operaciones, vale decir que no cumplieron el total de sus operaciones programadas, entre 1 y 2, y de acuerdo a los parámetros de evaluación se encuentran en actividades con calificación de Bueno.
- d) 17 unidades se encuentran con calificación de Regular, es decir no cumplieron entre 1 y 4 tareas con porcentaje de cumplimiento de 51% a 75%.
- e) Por otro lado, 3 Unidades organizacionales se encuentran en Actividades con calificación de Insatisfactorio con un porcentaje de 0-50%, es decir no cumplieron con 30 actividades.

3. PROBLEMAS. –

Los Problemas más relevantes que inciden en el cumplimiento de las metas tanto en los centros de salud: Hospital Obrero N° 2, CIMFAS, CIS, PAISE y área administrativa, básicamente responde a la emergencia sanitaria de la pandemia del Coronavirus.

- a) Atenciones Integrales de Salud no se cumplieron en el Primer, Segundo y Tercer Trimestre/2022, porque los asegurados no se presentaron tanto en el Hospital Obrero N°2 como en CIMFA y CIS, por temor al contagio del coronavirus.
- b) En el **PAISE** Recoleta; el rendimiento de los especialistas, depende de las referencias de los CIS y CIMFA en la medida en que los pacientes son enviados de los centros mencionados se cumplirán las metas.
- c) **Recaudaciones-Cotizaciones.-**
No se cumplió la meta, debido a la presencia de la pandemia del coronavirus, se cerraron varias empresas y el cierre de los juzgados.

4. OBJETIVOS REGIONALES

4.1 IMPLEMENTAR LA RED DE SALUD FUNCIONAL INTEGRAL E INTEGRADA. Al Cuarto Trimestre se tiene un cumplimiento del 100%.

4.2 FORTALECER LA ATENCIÓN INTEGRAL MATERNO INFANTIL NEONATAL. Al Cuarto Trimestre se tiene un cumplimiento del 100%.

4.3 CONTROLAR AL 85% DE PACIENTES CON ENFERMEDADES TRANSMISIBLES Y NO TRANSMISIBLES. Al Cuarto Trimestre se tiene un cumplimiento del 100%.

4.4 FORTALECER LA GESTIÓN INTEGRAL DE SUMINISTRO DE MEDICAMENTOS E INSUMOS Al Cuarto Trimestre se tiene un cumplimiento del 100%.

4.5 PROTEGER LA SALUD OCUPACIONAL EN EMPRESAS Y TRABAJADORES. Al Cuarto Trimestre se tiene un cumplimiento del 100%.

4.6 ATENCIÓN OPORTUNA ANTE EMERGENCIAS, DESASTRES Y EPIDEMIAS A LA POBLACIÓN ASEGURADA EN ESTABLECIMIENTOS DE SALUD. Al Cuarto Trimestre se tiene un cumplimiento del 100%.

4.7 ADMINISTRACIÓN EFICIENTE DE RECURSOS HUMANOS. Al Cuarto Trimestre se tiene un cumplimiento del 100%.

4.8 MEJORAR LA EFICIENCIA ADMINISTRATIVA FINANCIERA. Al Cuarto Trimestre se tiene un cumplimiento del 86.34%.

EJECUCIÓN PRESUPUESTARIA DE RECURSOS (INGRESOS) DEL 01 DE ENERO AL 31 DE DICIEMBRE/2022

CÓDIGO	DETALLE				ACUMULADO AL 31 DE DICIEMBRE/2022		SALDOS		PORCENTAJE	
PRESUP.		PRESUPUESTO APROBADO	MODIFICACIONES	PRESUPUESTO VIGENTE	DEVENGADO	PERCIBIDO	DEVENGADO	PERCIBIDO	DEVENGADO	PERCIBIDO
		2022	2022	2022	2022	2022	2022	2022	%	%
12000	VENTA DE BIENES Y SERV. DE LAS ADM. PUBLICAS	4.496.400,00		4.496.400,00	3.627.694,81	3.603.976,81	868.705,19	892.423,19	80,68%	80,15%
15000	TASAS, DERECHOS Y OTROS INGRESOS	2.793.322,00		2.793.322,00	6.703.093,40	1.502.365,90	(3.909.771,40)	1.290.956,10	239,97%	53,78%
16000	INTERESES Y OTRAS RENTAS DE LA PROPIEDAD			0,00			0,00	0,00	0,00%	0,00%
17000	CONTRIBUCIONES A LA SEGURIDAD SOCIAL	294.524.753,00		294.524.753,00	226.396.847,98	203.802.182,58	68.127.905,02	90.722.570,42	76,87%	69,20%
35000	DISMINUCIÓN DE OTROS ACTIVOS	185.685.542,00	20.456.491,28	206.142.033,28			206.142.033,28	206.142.033,28	0,00%	0,00%
39000	INCREMENTO DE OTROS PASIVOS Y APORTES DE CAPITAL			0,00			0,00	0,00	0,00%	0,00%
	TOTAL INGRESOS	487.500.017,00	20.456.491,28	507.956.508,28	236.727.636,19	208.908.525,29	271.228.872,09	299.047.982,99	46,60%	41,13%

EJECUCIÓN PRESUPUESTARIA DE RECURSOS (INGRESOS)
DEL 01 DE ENERO AL 31 DE DICIEMBRE/2022

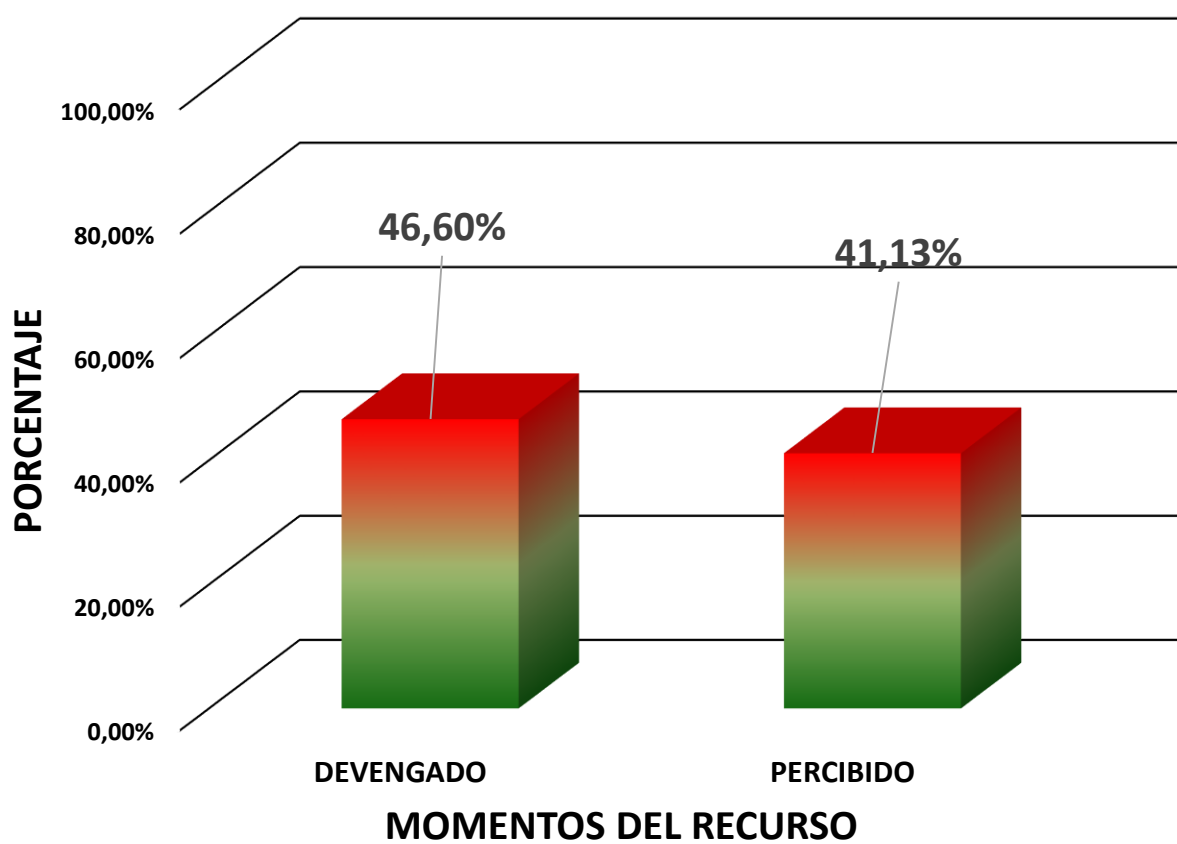

5. PRESUPUESTO REGIONAL COCHABAMBA

EJECUCIÓN PRESUPUESTARIA DE GASTOS DEL 01 DE ENERO AL 31 DE DICIEMBRE/2022

PROGRAMAS : 00-01-72-73-74-75-76-77-78-							ACUMULADO AL 31 DE DICIEMBRE/2022			SALDOS			PORCENTAJE		
GRUPOS	DESCRIPCION			PRESUPUESTO APROBADO	MODIFICACIONES	PRESUPUESTO VIGENTE	COMPROMISO	DEVENGADO	PAGADO	COMPROMISO	DEVENGADO	PAGADO	COMPROMISO	DEVENGADO	PAGADO
				2022	2022	2022	2022	2022	2022	2022	2022	2022	2022	%	%
10000	SERVICIOS PERSONALES			293.847.607,00	14.563.529,00	308.411.136,00	280.692.710,92	280.692.710,92	216.413.225,04	13.154.896,08	13.154.896,08	77.434.381,96	91,01%	91,01%	70,17%
20000	SERVICIOS NO PERSONALES			38.616.526,00	-1.321.825,00	37.294.701,00	28.802.039,73	28.706.203,87	24.796.044,85	8.492.661,27	8.588.497,13	12.498.656,15	77,23%	76,97%	66,49%
30000	MATERIALES Y SUMINISTROS			82.829.074,00	-3.428.175,00	79.400.899,00	67.544.118,40	67.291.259,20	41.985.110,77	11.856.780,60	12.109.639,80	37.415.788,23	85,07%	84,75%	52,88%
40000	ACTIVOS REALES			24.743.448,00	3.042.962,28	27.786.410,28	14.214.430,63	14.214.430,63	3.976.074,53	13.571.979,65	13.571.979,65	23.810.335,75	51,16%	51,16%	14,31%
60000	SERVICIOS DE LA DEUDA PUBLICA Y			18.000.000,00		18.000.000,00	12.342.489,18	12.342.489,18	9.733.277,61	5.657.510,82	5.657.510,82	8.266.722,39	68,57%	68,57%	54,07%
70000	TRANSFERENCIAS			19.463.362,00	2.600.000,00	22.063.362,00	21.408.865,28	21.408.865,28	19.372.614,38	654.496,72	654.496,72	2.690.747,62	97,03%	97,03%	87,80%
90000	OTROS GASTOS			10.000.000,00	5.000.000,00	15.000.000,00	13.972.217,98	13.972.217,98	1.780.756,44	1.027.782,02	1.027.782,02	13.219.243,56	93,15%	93,15%	11,87%
	TOTAL DE GASTOS			487.500.017,00	20.456.491,28	507.956.508,28	438.976.872,12	438.628.177,06	318.057.103,62	54.416.107,16	54.764.802,22	175.335.875,66	86,42%	86,35%	62,62%

EJECUCION PRESUPUESTARIA POR OBJETO DE GASTO

DEL 01 DE ENERO AL 31 DE DICIEMBRE/2022

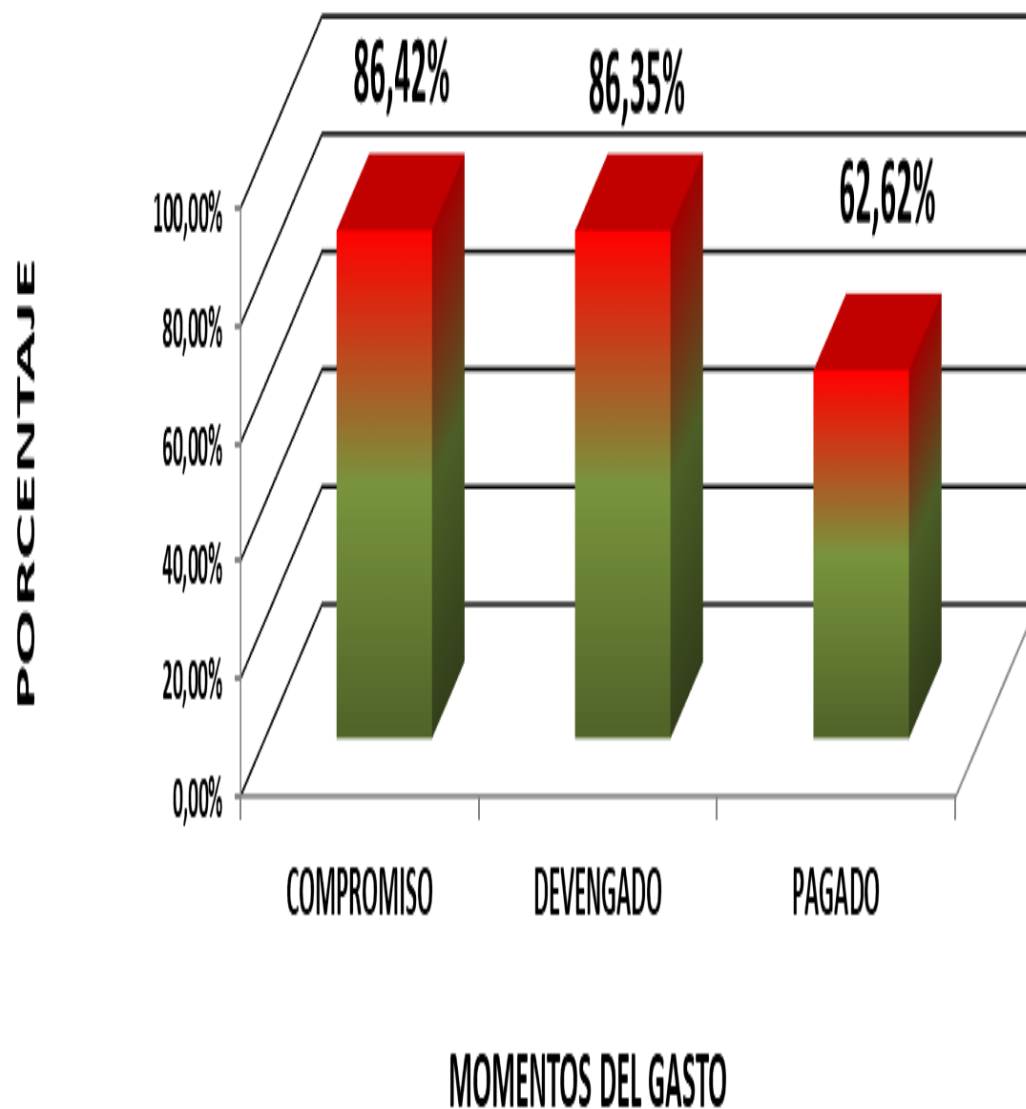

EJECUCIÓN PRESUPUESTARIA DEL 01 DE ENERO AL 31 DE DICIEMBRE DE PROYECTOS DE INVERSIÓN 2022

DETALLE	PRESUPUESTO VIGENTE						PRESUPUESTO INICIAL	EJECUTADO PRESUPUESTO					TOTAL EJECUTADO	% DE EJEC.
	22110	22210	42230	42240	46110			22110	22210	42230	42240	46110		
PROYECTO 38	24.000,00	33.390,00	6.240.509,00	289.379,00		refac. Int.h.o.n2	6.587.278,00	6.162,00	10.017,00				16.179,00	0,25%
PROYECTO 45					945.000,00	impl.comp.hosp.	945.000,00						0,00	0,00%
PROYECTO 46			2.818.260,28			reh.int.sist.elect.	2.818.260,28			1.633.766,85			1.633.766,85	57,97%
PROYECTO 51	12.000,00	15.211,00	4.694.925,00	171.323,00		archivo general	4.893.459,00	4.432,00	5.194,00	3.836.459,38	98.815,78		3.944.901,16	80,62%
PROYECTO 59	4.800,00	4.452,00	1.470.052,00			sist.red.alcanta.	1.479.304,00	2.599,00	3.710,00				6.309,00	0,43%
PROYECTO 71	4.800,00	4.452,00	692.589,00	34.230,00		materno fetal	736.071,00	651,00	742,00		18.062,68		19.455,68	2,64%
PROYECTO 80			854.899,00	42.745,00		oncologia	897.644,00						0,00	0,00%
TOTAL	45.600,00	57.505,00	16.771.234,28	537.677,00	945.000,00	0,00	18.357.016,28	13.844,00	19.663,00	5.470.226,23	116.878,46	0,00	5.620.611,69	30,62%
PORCENTAJE DE EJECUCION								0,08%	0,11%	29,80%	0,64%	0,00%	30,62%	

6. EJECUCIÓN PRESUPUESTARIA RECAUDACIONES

INGRESOS ECONÓMICOS DE ENERO A DICIEMBRE GESTIÓN 2022

SECTOR APORTANTE	PRESUPUESTO ANUAL APROBADO PARA LA GESTIÓN 2022	TOTAL INGRESOS ENERO A DICIEMBRE GESTIÓN 2022	PORCENTAJE ALCANZADO
SECTOR PÚBLICO (10 %)	42.068.790,83	41.753.201,79	99,25
SECTOR PRIVADO (10 %) MAS MINERÍA	133.400.252,39	132.541.446,19	99,36
SEGURO VOLUNTARIO	195.436,32	201.068,40	102,88
SEGURO DE ABOGADO			
SEGURO DELEGADO	1.737.991,75	1.031.633,50	59,36
APORTANTE DEVENGADO			
SECTOR PÚBLICO (10 %) (DEVENGADO)	606.016,28	359.826,50	59,38
SECTOR PRIVADO (10 %) MÁS MINERÍA	14.281.538,00	11.589.281,82	81,15
SEGURO VOLUNTARIO (DEVENGADO)	24.795,46	12.036,00	48,54
SEGURO DELEGADO	165.617,21	2.440,34	1,47
COOPERATIVA MINERA 1,80%	8.226.148,26	6.140.582,55	74,65
MINERIA CHICA 1,85 %	321.972,45	369.563,40	114,78
OTROS INGRESOS			
INTERESES SOBRE APORTES	737.760,84	643.139,99	87,17
INTERESES DE AMORTIZACIÓN	120.455,93	120.451,82	100,00
MULTA 10% SOBRE INTERESES	73.774,37	64.293,35	87,15
MULTA 1% POR NO PRESEN. DE PLANILLAS	154.272,57	137.151,42	88,90
MULTA 1 % POR NO PRESEN. FORM. AVC-07	335.918,87	204.478,26	60,87
GASTOS JUDICIALES	23.932,96	69.738,10	291,39
DIFERENCIA TIPO DE CAMBIO (DÓLAR Y UFV)	9.261,84	18.436,21	199,06
REPOSICIÓN DE FORMULARIO	24.073,16	23.763,00	98,71
TOTAL GENERAL	202.508.009,49	195.282.532,64	96,43

INGRESOS POR APORTES NORMALES

INGRESOS POR APORTES NORMALES	MONTOS EN BS.
SECTOR PÚBLICO (10 %)	41.753.201,79
SECTOR PRIVADO (10 %) MAS MINERÍA	132.541.446,19
SEGURO VOLUNTARIO	201.068,40
SEGURO DE ABOGADO	0,00
SEGURO DELEGADO	1.031.633,50
TOTAL APORTES NORMALES	175.527.349,88

INGRESOS POR APORTES DEVENGADOS

INGRESOS POR APORTES DEVENGADOS	MONTOS EN BS.
SECTOR PÚBLICO (10%)	359.826,50
SECTOR PRIVADO (10%) MÁS MINERÍA	11.589.281,82
SEGURO VOLUNTARIO	12.036,00
SEGURO DE ABOGADO	
MINERIA COOPERATIVIZADA 1,80%	6.140.582,55
MINERIA CHICA 1,85 %	369/563,40
SEGURO DELEGADO	2.440,34
SEGURO MÉDICO GRATUITO DE VEJEZ	
TOTAL APORTES DEVENGADOS	18.473.730,61

OTROS INGRESOS

OTROS INGRESOS	MONTOS EN BS.
INTERÉS SOBRE APORTES	643.139,99
INTERÉS DE AMORTIZACIÓN	120.451,85
MULTA 10 % SOBRE INTERÉS	64.293,35
MULTA 1 % POR NO PRESENTACIÓN DE PLANILLAS	137.151,42
MULTA 1 % POR NO PRESENTACIÓN DE AVC-07	204.478,26
GASTOS JUDICIALES	69.738,10
DIF. TIPO DE CAMBIO (DÓLAR Y UFV)	18.436,21
REPOSICIÓN DE FORMULARIO	23.763,00
TOTAL OTROS INGRESOS	1.281.452,15
TOTAL INGRESOS RECAUDADO	195.282.532,64

TOTAL INGRESOS POR APORTES PATRONALES 2022

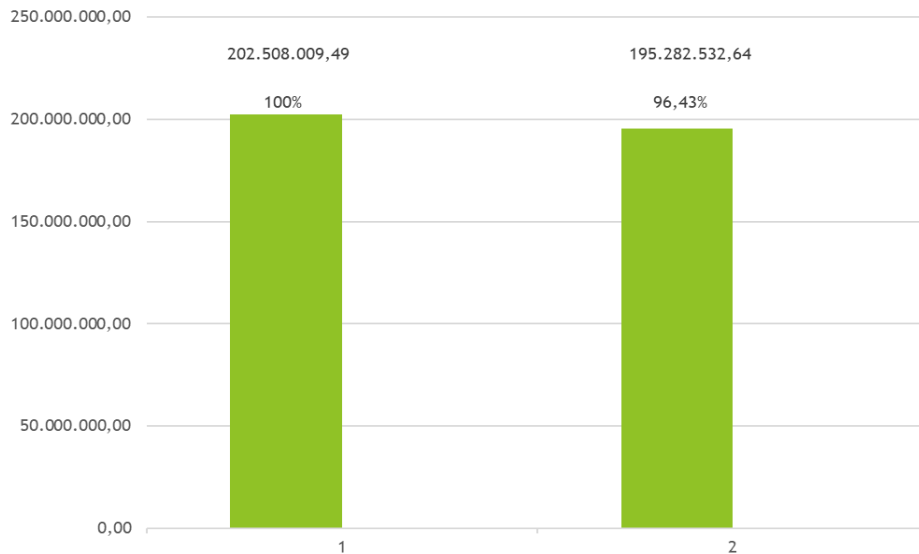

7. INSPECCIÓN DE EMPRESAS Y COBRANZAS

7.1. ANTECEDENTES: La recuperación de aportes se encuentra sujeta a la liquidez de las empresas legalmente establecidas en nuestro país y que se encuentran registradas en la CNS, así como la recuperación mediante Procesos Coactivos Administrativos. Es así que como producto de la pandemia y la recesión económica disminuyen el grado de liquidez de las empresas, lo que genera una disminución en la capacidad de pago.

7.2. ANÁLISIS: Conforme a la situación en la cual se encuentran las empresas, se trató de generar convenios y compromisos de pago con plazos bastante amplios conforme a D. S. 25714 del 23/03/200, que si bien generó un mayor movimiento en este tipo de recuperación, no lograron el impacto deseado en la recuperación de aportes, es así que se detalla a continuación lo generado y recuperado en la gestión 2022.

NOTAS DE AVISO GENERADAS Y COBRADAS EN LA GESTIÓN 2022

GESTION 2022	NOTAS DE AVISO ELABORADAS		NOTAS DE AVISO CANCELADAS	
	Nº	MONTO	Nº	MONTO
ENERO	42	1.211.074,10	28	96.667,51
FEBRERO	46	499.087,86	37	67.569,92
MARZO	65	2.128.544,37	38	119.426,47
ABRIL	60	732.427,61	42	131.860,40
MAYO	62	878.681,18	39	78.864,28
JUNIO	72	937.919,93	46	114.756,86
JULIO	69	1.088.425,45	49	256.311,27
AGOSTO	81	1.033.511,10	51	198.278,35
SEPTIEMBRE	63	1.359.542,62	44	94.133,98
OCTUBRE	73	842.700,67	38	110.272,11
NOVIEMBRE	97	918.390,56	46	66.796,13
DICIEMBRE	85	837.195,51	68	191.330,51
TOTALES	815	12.467.500,96	526	1.526.267,79

NOTAS DE CARGO GENERADAS Y COBRADAS EN LA GESTIÓN 2022

GESTION 2022	NOTAS DE CARGO ELABORADAS		NOTAS DE CARGO CANCELADAS	
	Nº	MONTO	Nº	MONTO
ENERO	2	12.581,44	2	10.487,18
FEBRERO	5	328.383,17	3	13.479,74
MARZO	21	292.090,01	2	12.001,64
ABRIL	6	29.602,65	1	20.630,87
MAYO	19	438.707,06	8	39.839,82
JUNIO	37	577.063,99	10	60.402,38
JULIO	20	1.705.967,95	7	55.343,72
AGOSTO	30	512.591,08	6	36.932,39
SEPTIEMBRE	39	573.347,41	6	32.321,44
OCTUBRE	21	237.292,32	10	18.830,28
NOVIEMBRE	27	1.363.590,47	7	6.383,27
DICIEMBRE	30	713.086,77	12	32.413,54
TOTALES	257	6.784.304,32	74	339.066,27

CONVENIOS Y COMPROMISOS DE PAGO GENERADOS Y COBRADOS EN LA GESTIÓN 2022

GESTION 2022	CONVENIOS SUSCRITOS		CONVENIOS CANCELADOS	
	Nº	MONTO	Nº	MONTO
ENERO	11	432.022,37	66	362.150,60
FEBRERO	17	178.001,16	78	405.106,85
MARZO	18	478.478,97	89	394.851,30
ABRIL	19	534.242,97	76	376.394,20
MAYO	17	176.593,52	72	265.296,24
JUNIO	30	956.891,53	103	368.655,94
JULIO	27	579.416,81	107	494.921,68
AGOSTO	21	444.257,31	103	486.206,94
SEPTIEMBRE	16	842.700,41	97	404.296,72
OCTUBRE	30	417.379,99	94	332.978,00
NOVIEMBRE	30	382.876,16	90	336.213,26
DICIEMBRE	22	678.558,40	107	290.773,96
TOTALES	258	6.101.419,60	1082	4.517.845,69



CUADRO RESUMEN RECUPERACION MORA ACUMULADA CON RESPECTO A LA GESTION 2021

MONTO RECUPERADO GESTION 2020	10.621.953,00
5% DE LA GESTION 2021	531.097,65
MONTO A RECUPERAR GESTION 2022	11.153.050,65
MONTO RECUPERADO 1er TRIMESTRE GESTION 2022 (1%)	1.481.741,21
MONTO RECUPERADO 2do TRIMESTRE GESTION 2022 (1%)	1.456.700,99
MONTO RECUPERADO 3er TRIMESTRE GESTION 2022 (2%)	2.058.746,49
MONTO RECUPERADO 4to TRIMESTRE GESTION 2022 (1%)	1.385.991,06
TOTAL RECUPERADO GESTION 2022	6.383.179,75
PORCENTAJEN DE RECUPERACION	57,23%

8. **RECUPERACIÓN DE APORTES DEVENGADOS** al Seguro Obligatorio de Corto Plazo, Seguro Voluntario, Seguro del SSPAM, SMGV, Seguro Delegado, deudas generadas en contabilidad del Hospital Obrero N°2 por riesgos extraordinarios, atenciones particulares, prestaciones de emergencia y otros.

RECUPERACIÓN DE APORTES DEVENGADOS GESTIÓN 2022			
DETALLE	P.O.A. GESTION 2022	RECUPERACIÓN	META FIJADA
APORTES DEVENGADOS	PRIMER TRIMESTRE	74.824,12	104.796,26
	SEGUNDO TRIMESTRE	394.421,80	261.992,65
	TERCER TRIMESTRE	477.581,82	261.990,65
	CUARTO TRIMESTRE	440.576,55	419.185,05
TOTAL		1.387.404,29	1.047.964,61

INGRESOS POR APORTES DEVENGADOS	360.536,82
INGRESOS POR CONVENIOS ADMINISTRATIVOS	1.026.867,47
TOTAL RECUPERADO	1.387.404,29

RECUPERACIÓN POR PRESTACIONES MÉDICAS HOSPITAL OBRERO N°2 GESTIÓN 2022:

DETALLE	P.O.A. GESTIÓN 2022	RECUPERACIÓN	META FIJADA
ATENCIONES MÉDICAS H.O. N° 2	PRIMER TRIMESTRE	101.688,42	32.424,84
	SEGUNDO TRIMESTRE	119.023,49	81.062,10
	TERCER TRIMESTRE	63.203,39	81.062,10
	CUARTO TRIMESTRE	108.096,36	129.699,38
TOTAL		392.011,66	324.248,42

INGRESOS POR DEUDAS DEL HOSPITAL OBRERO N° 2	245.818,56
INGRESOS POR CONVENIOS ADM. DEL HOSPITAL OBRE N° 2	146.193,10
TOTAL RECUPERADO	392.011,66

**RECUPERACIÓN POR PRESTACIONES MÉDICAS H. O. N° 2
GESTIÓN 2022**

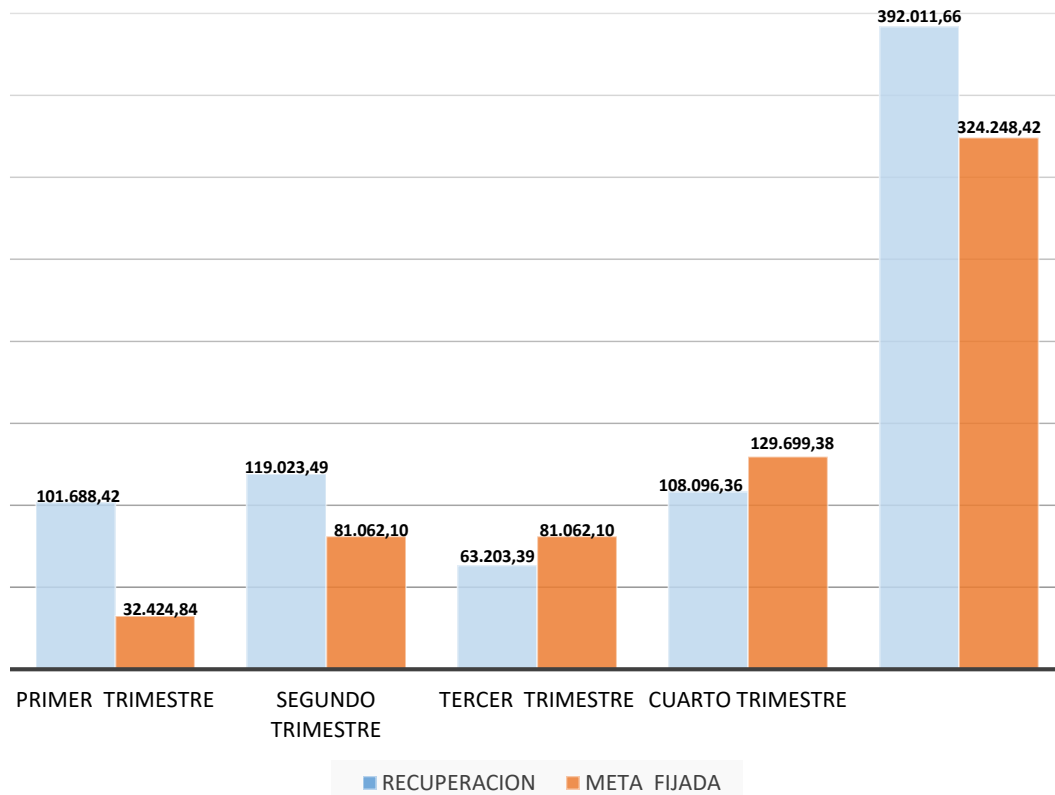

RECUPERACIÓN DE LA MORA GESTIÓN 2022

DETALLE	RECUPERADO	META FIJADA
APORTES DEVENGADOS	1.387.404,29	1.047.964,61
ATENCIONES MÉDICAS H.O. N° 2	392.011,66	324.248,42
TOTAL RECUPERACIÓN DE LA MORA	1.779.415,95	1.372.213,03

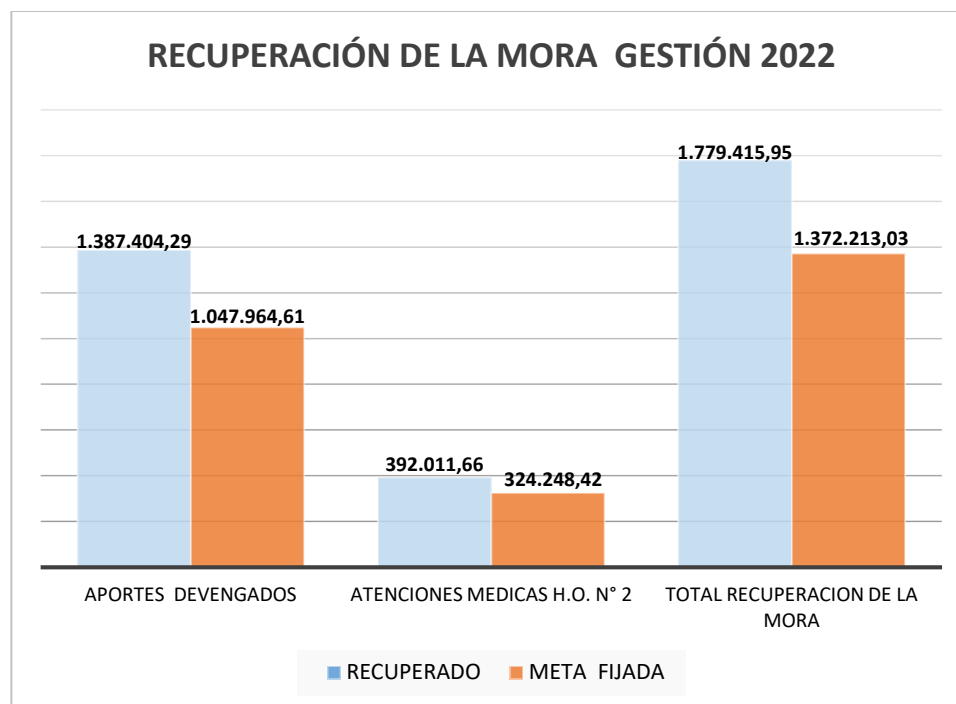

9. COMPRAS MENORES Y ANPE 2022

Como resultado del trabajo ejecutado por la Unidad de Adquisiciones de la Regional Cochabamba en la gestión 2022, se ha establecido lo siguiente:

9.1. PROCESOS DE CONTRATACIÓN MENOR, DE Bs. 1 a Bs. 50.000.-

TIPO	CANTIDAD DE PROCESOS	MONTO EJECUTADO (Bs)
Procesos menores a Bs 20.000	745	5.901.700,08
Procesos de Bs 20.001 a Bs 50.000	230	7.039.145,94
TOTAL: MENORES PROCESADOS	975	12.940.846,02

FUENTE: COMPRAS

9.2. PROCESOS DE CONTRATACIÓN ANPE, MAYOR A BS. 50.000.- HASTA BS. 1.000.000.-

TIPO	CANTIDAD DE PROCESOS	MONTO EJECUTADO (Bs)
Recibidos	403	
Cancelados	35	
Procesos ejecutados	368	51.691.292,43
TOTAL: ANPE EJECUTADOS	368	51.691.292,43

FUENTE: COMPRAS

9.3. PROCESOS DE CONTRATACIÓN, LICITACIÓN PÚBLICA DE BS. 1.000.001 ADELANTE

TIPO	CANTIDAD DE PROCESOS	MONTO EJECUTADO (Bs)
Recibidos	0	
Ejecutados	0	0
TOTAL: LICITACIÓN EJECUTADAS	0	0

FUENTE: COMPRAS

9.4. PROCESOS DE CONTRATACIÓN DIRECTA SIN LÍMITE DE MONTO.

CONTRATACIÓN DIRECTA

TIPO	CANTIDAD DE PROCESOS	MONTO EJECUTADO (Bs)
Recibidas	11	
Ejecutadas	11	924.879,28
TOTAL DIRECTAS EJECUTADAS	11	924.879,28

FUENTE: COMPRAS

9.5. RESUMEN DE LOS PROCESOS DE CONTRATACIÓN

MODALIDAD	CANTIDAD DE PROCESOS	MONTO CONTRATADO
Contrataciones Menores	975	12.940.846,02
Contrataciones ANPE	368	51.691.292,43
Licitaciones Públicas	0	0
Contrataciones Directas	11	924.879,28
Contrataciones Directas COVID-19	0	0
TOTAL	1.354	65.557.017,73

FUENTE: COMPRAS

Por lo señalado anteriormente, se concluye que la unidad de Compras ha procesado un total de 1.354 procesos de contratación, formalizando mediante órdenes de compra, órdenes de servicio y contratos, la adquisición de bienes, y servicios por un monto total de Bs 65.557.017,73. En la gestión no se realizaron compras por COVID-19.

10. AUDITORÍA INTERNA

10.1 Cumplimiento cronograma de auditorías programadas y no programadas

Nº	DETALLE DE AUDITORIAS PROGRAMADAS	ESTADO
1	AUDITORÍA SOBRE CONFIABILIDAD DE REGISTROS CONTABLES Y ESTADOS FINANCIEROS, GESTIÓN 2021	Cumplida
2	PRIMER SEGUIMIENTO AL INFORME IDAI-02/21 SOBRE LA AUDITORÍA DE CONFIABILIDAD DE LOS REGISTROS CONTABLES Y ESTADOS FINANCIEROS DE LA CAJA NACIONAL DE SALUD AL 31/12/2020.	Cumplido
3	SEGUNDO SEGUIMIENTO AL INFORME IDAI-02/20 SOBRE LA AUDITORÍA DE CONFIABILIDAD DE LOS REGISTROS CONTABLES Y ESTADOS FINANCIEROS DE LA CAJA NACIONAL DE SALUD AL 31/12/2019.	Cumplido
4	VERIFICACIÓN DEL CUMPLIMIENTO DEL PROCEDIMIENTO ESPECÍFICO PARA EL CONTROL Y CONCILIACIÓN DE LOS DATOS LIQUIDADOS EN LAS PLANILLAS SALARIALES Y LOS REGISTROS INDIVIDUALES DE CADA SERVIDOR PÚBLICO CON ALCANCE AL 31/12/21	Cumplido
5	REVISIÓN ANUAL DEL CUMPLIMIENTO DEL PROCEDIMIENTO OPORTUNO DE LA DECLARACIÓN JURADA DE BIENES Y RENTAS (DJBR) GESTIÓN 2021 Y 1ER SEGUIMIENTO 2020.	Cumplido
6	AUDITORÍA OPERATIVA SOBRE LA EFICACIA DEL SERVICIO DE IMAGENOLOGÍA DE LA CNS REGIONAL COCHABAMBA, GESTIONES 2020-2021	Cumplida
7	AUDITORÍA ESPECIAL EMERGENTE DE LA COMPLEMENTACIÓN DEL INFORME DE CONFIABILIDAD GESTIÓN 2020 (INFORME PRELIMINAR).	Cumplida
8	AUDITORÍA ESPECIAL PAGO HORAS EXTRAORDINARIAS DE GESTIONES ANTERIORES AL COMANDO DEPARTAMENTAL DE LA POLICÍA CONFORME A SENTENCIA N° 003/2018 DEL TRIBUNAL DE JUSTICIA DE COCHABAMBA (INFORME PRELIMINAR)	Cumplida

9	AUDITORÍA ESPECIAL PAGO BENEFICIOS SOCIALES Y OTROS SRA. MARIANELA SANABRIA CAMACHO REGIONAL COCHABAMBA (INFORME PRELIMINAR)	Cumplida
10	EXAMEN DE CONFIABILIDAD DE LOS REGISTROS DE LA CAJA NACIONAL DE SALUD, CORRESPONDIENTE AL PRIMER SEMESTRE DE LA GESTIÓN 2022 - REGIONAL COCHABAMBA.	Cumplida
11	AUDITORÍA DE CUMPLIMIENTO SOBRE PAGO DE BENEFICIOS SOCIALES CON DESAHUCIO AL PERSONAL JUBILADO DE LA ADMINISTRACIÓN REGIONAL COCHABAMBA GESTIÓN 2009, INFORME PRELIMINAR	En proceso
Nº	DETALLE DE AUDITORÍAS NO PROGRAMADAS A REQUERIMIENTO DE LA MAE, DPTO. NAL. AUDITORIA INTERNA Y/O CONTRALORÍA	ESTADO
1	RELEVAMIENTO DE INFORMACIÓN SOBRE EL CASO: PAGO EN DEMASIA DE SALARIOS MES DE DICIEMBRE GESTIÓN 2019 REGIONAL COCHABAMBA	Cumplido
2	NOTA ADMINISTRATIVA SOBRE LA ADQUISICION DEL MÓDULO HOSPITALARIO MÓVIL (DOMO) GESTION 2020, REGIONAL COCHABAMBA	Cumplido
3	RELEVAMIENTO DE INFORMACIÓN ESPECÍFICA PROCESO DE CONTRATACIÓN DIRECTA DE BIENES Y SERVICIOS ARRENDAMIENTO INMUEBLE CIS SACABA REGIONAL COCHABAMBA	Cumplido
4	RELEVAMIENTO DE INFORMACIÓN CASO: PRESUNTAS IRREGULARIDADES PARA LA ADQUISICIÓN DE EQUIPOS Y PRESUNTOS ACTOS DE CORRUPCIÓN EN LA ADMINISTRACIÓN REGIONAL COCHABAMBA	Cumplido
5	RELEVAMIENTO DE INFORMACIÓN ESPECÍFICA SOBRE PERMISOS ESPECIALES COVID-19 GESTIÓN 2020 REGIONAL COCHABAMBA	Cumplido
6	NOTA ADMINISTRATIVA REFERENTE A ERRORES EN EL CONTROL DE ASISTENCIA DEL PERSONAL DEL CIMFA VILLA GALINDO EMERGENTE DE LA COMPLEMENTACIÓN DE CONFIABILIDAD GESTIÓN 2020, REGIONAL COCHABAMBA,	Cumplida
7	INFORME COSTO BENEFICIO PAGO DE BENEFICIOS SOCIALES A LA SEÑORA MARITZA MARTÍNEZ GARCÍA GESTION 2021 - ADMINISTRACION REGIONAL COCHABAMBA	Cumplido
8	INFORME COSTO BENEFICIO PAGO DE BENEFICIOS SOCIALES Y OTROS SEÑORA MARIANELA SANABRIA CAMACHO GESTION 2021 REGIONAL COCHABAMBA	Cumplido
9	RELEVAMIENTO DE INFORMACIÓN ESPECÍFICO SOBRE EL PAGO DE HORAS EXTRAORDINARIAS DE GESTIONES ANTERIORES AL COMANDO DEPARTAMENTAL DE LA POLICÍA	Cumplido
10	RELEVAMIENTO DE INFORMACION ESPECIFICO SOBRE PROVISIÓN DE OVEROLES, BOLSAS MORTUORIAS Y MANDILES GESTIÓN 2020 REGIONAL COCHABAMBA	Cumplido
11	RELEVAMIENTO DE INFORMACIÓN ESPECÍFICO SOBRE LA ADQUISICIÓN Y UTILIZACIÓN DEL MÓDULO HOSPITALARIO MÓVIL (DOMO) - REGIONAL COCHABAMBA	Cumplido
12	RELEVAMIENTO DE INFORMACIÓN ESPECÍFICO REFERENTE A LA RECUPERACIÓN POR MECANISMO ALTERNO CASO MULTA NO COBRADA EN LA ADQUISICIÓN DE INSULINA X 100 DETERMINACIONES SEGÚN CONTRATO ADMINISTRATIVO ANPE N° CRP-063/2021-1 Y CUCE 21-04-17-04-1134928-1-1	Cumplido
13	RELEVAMIENTO DE INFORMACIÓN ESPECÍFICA REFERENTE AL CUMPLIMIENTO DE LOS CONVENIOS SUSCRITOS CON UNIVERSIDADES PRIVADAS Y LA CAJA NACIONAL DE SALUD REGIONAL COCHABAMBA, GESTIONES 2015 - 2019	Cumplido
14	INFORME DE CONTROL INTERNO EMERGENTE DEL RELEVAMIENTO DE INFORMACIÓN ESPECÍFICA REFERENTE AL CUMPLIMIENTO DE LOS CONVENIOS SUSCRITOS CON LAS UNIVERSIDADES Y LA CAJA NACIONAL DE SALUD REGIONAL COCHABAMBA, GESTIONES 2015 al 2019	Cumplido
15	INFORME COSTO BENEFICIO CASO BENEFICIOS SOCIALES POR ORDEN JUDICIAL SEÑOR GUSTAVO RODRIGO ORTUÑO UREÑA REGIONAL COCHABAMBA.	Cumplido
16	RELEVAMIENTO DE INFORMACIÓN ESPECÍFICA VACACIONES NO UTILIZADAS CASO DR. JOSÉ HENRY SOLIS FUENTES REGIONAL COCHABAMBA,	Cumplido
17	RELEVAMIENTO DE INFORMACIÓN ESPECÍFICO RECURSO JERARQUICO INTERPUESTO POR JOSÉ HENRY SOLIS FUENTES, REGIONAL COCHABAMBA	Cumplido
18	INFORME COSTO BENEFICIO PAGO DE BENEFICIOS SOCIALES AL SEÑOR BERNARDO LUIS SOTOMAYOR ZURITA	Cumplido
19	RELEVAMIENTO DE INFORMACIÓN ESPECÍFICO REFERENTE A LA RECUPERACIÓN POR MECANISMO ALTERNO CASO VACACIÓN EX FUNCIONARIA CIMFA VILLA GALINDO	Cumplido
20	NOTA ADMINISTRATIVA REFERENTE A LAS DEFICIENCIAS EN EL MANEJO DEL RELOJ BIOMÉTRICO DEL CIMFA M.A.V. REGIONAL COCHABAMBA	Cumplido
21	RELEVAMIENTO DE INFORMACIÓN ESPECÍFICO REFERENTE A PRESUNTAS IRREGULARIDADES RESPECTO AL ALQUILER Y REQUERIMIENTO DE PAGO DEL HOSTAL OLYMPIC GESTION 2020 - ADMINISTRACION REGIONAL COCHABAMBA	Cumplido
22	RELEVAMIENTO DE INFORMACIÓN REFERENTE AL PAGO DE DIFERENCIA DE HABER DEL SR. JOSE MALDONADO GEMIO ANTE INEXISTENCIA DEL ITEM 4230 - REGIONAL COCHABAMBA	Cumplido
23	RELEVAMIENTO DE INFORMACIÓN ESPECÍFICO REFERENTE A LA RECUPERACIÓN POR MECANISMO ALTERNO CASO PAGO EN EXCESO AFP SEÑOR SAUL CHOQUE ROJAS	Cumplido

24	RELEVAMIENTO DE INFORMACIÓN ESPECÍFICO SOBRE LA PÉRDIDA DE ACCESORIOS Y EQUIPOS MÉDICOS DEL SERVICIO DE CARDIOLOGÍA DEL HOSPITAL OBRERO N° 2 REGIONAL COCHABAMBA	Cumplido
25	RELEVAMIENTO DE INFORMACIÓN ESPECÍFICA REFERENTE A LA ASIGNACIÓN DE VACACIONES AL PERSONAL DE PLANTA DE LA REGIONAL COCHABAMBA, GESTIÓN 2019	Cumplido
26	RELEVAMIENTO DE INFORMACIÓN ESPECÍFICA A LOS PROCESOS DEL ESCALAFÓN MÉDICO Y ADMINISTRATIVO GESTIONES 2010, 2011, 2012, 2013, 2014 y 2015 REGIONAL COCHABAMBA	Cumplido
27	INFORME COSTO BENEFICIO SOBRE PAGO DE INTERESES POR MORA AFP FUTURO DE BOLIVIA Y PREVISIÓN BBVA REGIONAL COCHABAMBA	Cumplido
N°	DETALLE DE AUDITORIAS NO PROGRAMADAS A REQUERIMIENTO DE LA MAE, DPTO. NAL. AUDITORÍA INTERNA Y/O CONTRALORÍA	ESTADO
28	RELEVAMIENTO DE INFORMACIÓN CASO SUPUESTAS DEUDAS DE GESTIONES PASADAS CON EL MINISTERIO DE SALUD REGIONAL COCHABAMBA	Cumplido
29	RELEVAMIENTO DE INFORMACIÓN ESPECÍFICO REFERENTE AL PROCESO DE PAGO DE MULTA DEL 30% MAS ACTUALIZACIÓN CASO ARMANDO WINDSOR GUTIÉRREZ HERRERA	Cumplido
30	AUDITORÍA DE CUMPLIMIENTO POR COMPRA DE 15 BOMBAS DE INFUSIÓN VOLUMÉTRICAS EN LA GESTIÓN 2013, PARA LA UNIDAD DE TERAPIA INTENSIVA DEL HOSPITAL OBRERO N°2 DE LA CAJA NACIONAL DE SALUD CON INDICIOS DE RESPONSABILIDAD CIVIL - REGIONAL COCHABAMBA	Cumplida

Total auditorías programadas y no programadas = **41**

Total auditorías ejecutadas = **40**

Total auditorías en proceso = **1**

10.2 CANTIDAD Y TIPO DE AUDITORÍAS GESTIÓN 2022

DETALLE	CANTIDAD
Auditorías financieras	4
Auditorías de cumplimiento	7
Auditorías Operativas	1
Informe de Control Interno	1
Relevamientos de Información	20
Informes Costo beneficio	5
Notas Administrativas (Ind. Resp.)	3

10.3. CANTIDAD DE OBSERVACIONES IDENTIFICADAS

Se realizaron 27 observaciones

10.4. CANTIDAD DE OBSERVACIONES SUBSANADAS

Observaciones cumplidas = **15**

Observaciones no cumplidas = **10**

Observaciones no aplicables = **2**

11. UNIDAD DE ASESORÍA LEGAL

CANTIDAD DE PROCESOS JURÍDICOS

CANTIDAD DE PROCESOS PENALES CONCLUIDOS	PROCESOS PENALES EN CURSO	PROCESO PENALES PARA JUICIO	TOTAL PROCESOS PENALES
0	19	7	19

CANTIDAD DE PROCESOS COACTIVOS FISCALES CONCLUIDOS	CANTIDAD DE PROCESOS COACTIVOS FISCALES EN CURSO	TOTAL PROCESOS COACTIVOS FISCALES
4	0	4

CANTIDAD DE PROCESOS ADMINISTRATIVOS CONCLUIDOS	CANTIDAD DE PROCESOS ADMINISTRATIVOS EN CURSO	TOTAL DE PROCESOS ADMINISTRATIVOS
18	15	33

CANTIDAD DE PROCESOS CIVILES CONCLUIDOS	CANTIDAD DE PROCESOS CIVILES EN CURSO	TOTAL PROCESOS CIVILES
0	1	1

CANTIDAD DE PROCESOS LABORALES CONCLUIDOS	CANTIDAD DE PROCESOS LABORALES EN CURSO	TOTAL PROCESOS LABORALES
5	18	23

CANTIDAD DE PROCESOS CONTENCIOSOS	CANTIDAD DE PROCESOS CONTENCIOSOS	TOTAL PROCESOS CONTENCIOSOS
0	5	5





12. PROYECTOS DE INVERSIÓN

De un total de 18.357.016, 28 bs., se ejecutó 5.620.611,69 bs. que representa el 30, 52% de ejecución de proyectos de inversión.

PROYECTOS CONCLUIDOS



Archivo General Regional Cochabamba



Construcción Sistema de Red de Alcantarillado Sanitario Hospital Obrero N°2



Rehabilitación Integral Sistema Eléctrico Hospital Obrero N°2

REFACCIONES Y MANTENIMIENTO

Entrega de Sistema Eléctrico



Mantenimiento de servicio Hemodiálisis.

PROYECTO DE INFRAESTRUCTURA EN EJECUCIÓN



Refacción y remodelación integral Hospital Obrero N°2

13. FORTALECIMIENTO INSTITUCIONAL - EQUIPO MÉDICO

A la CNS Regional Cochabamba se le asignó un monto de 5.000.000,00 bs. para la compra de equipos médicos, del cual, se ejecutó la suma de 4.042.403,00 bs. que representa un 80% de ejecución en la adquisición de equipos de última tecnología, detallados a continuación:



Equipo de rayos X digital, CIMFA Quillacollo



Ecógrafo estacionario, CIMFA Sur



Carro de paro, CIMFA Sur



Analizador automatizado para inmunología, Laboratorio Hospital Obrero N°2



Lámpara cialítica LED de techo de dos cúpulas, Quirófano Central Hospital Obrero N°2



Lavadora y desinfectante para tubos de endoscopia, Hospital Obrero N°2



Máquina de anestesia, Quirófano Central Hospital Obrero N°2

14. HABILITACIÓN EFECTUADA POR LA AUTORIDAD DE SUPERVISIÓN DE LA SEGURIDAD SOCIAL DE CORTO PLAZO (ASUSS)

En la gestión 2022 la Caja Nacional de Salud Regional Cochabamba recibió la Resoluciones de Habilitaciones, por parte de la Autoridad de Supervisión de la Seguridad Social de Corto Plazo (ASUSS) informando los siguientes:

HOSPITAL OBRERO N°2

Primer establecimiento de III nivel de la seguridad social en recibir la Habilitación por parte de ASUSS. Con un puntaje de excelencia 97 sobre 100 puntos, el Hospital Obrero N° 2 recibió el día viernes 02 de septiembre de 2022, la plaqueta y Resolución de Habilitación como establecimiento de salud de tercer nivel de atención, otorgada por la Autoridad de Supervisión de la Seguridad Social de Corto Plazo (ASUSS). Este logro destaca por ser el primer establecimiento de tercer nivel de la seguridad social en ser habilitado a nivel nacional.





CIS PUNATA

El Centro Integral de Salud CIS Punata en fecha 6 de mayo de 2022 recibió la Resolución Administrativa N° 0028/2022 de Habilitación al Centro Integral de Salud CIS Punata, por parte de la Autoridad de Supervisión de la Seguridad Social de Corto Plazo (ASUSS).



CIS SACABA

El CENTRO INTEGRAL DE SALUD CIS SACABA en fecha 6 de mayo de 2022 la Caja Nacional de Salud Regional Cochabamba recibió la Resolución Administrativa N° 0032/2022 de Habilitación del Centro Integral de Salud CIS Sacaba, por parte de la Autoridad de Supervisión de la Seguridad Social de Corto Plazo (ASUSS).





CIMFA SUR DE LA CNS

El Centro Integral de Medicina Familiar (CIMFA) Sur, en fecha 8 de julio del 2022 obtuvo una nota de excelencia con un puntaje de 95 sobre 100, la "Resolución Administrativa N° 051/2022 de habilitación como establecimiento de salud de primer nivel de atención" por un periodo de 3 años de acuerdo a Reglamento.



CIS VILLA TUNARI

El Centro Integral de Salud (CIS) Villa Tunari en fecha 22 de julio del 2022 la Autoridad de Supervisión en la Seguridad Social procedió a Habilitar con un puntaje de excelencia de 96 sobre 100. Acto realizado con la presencia del Honorable Presidente de la CNS quien destacó el trabajo de los funcionarios de este centro para lograr la habilitación y auguró que en un futuro próximo se logre la acreditación.



15. ACREDITACIÓN EFECTUADA POR LA AUTORIDAD DE SUPERVISIÓN DE LA SEGURIDAD SOCIAL DE CORTO PLAZO (ASUSS)

La acreditación es un mecanismo de gestión y evaluación de calidad de los servicios de salud, según estándares superiores que brindan seguridad en la atención en salud y generan ciclos de mejoramiento continuo, mediante un conjunto de normas, requisitos y procedimientos, de los cuales se establece el cumplimiento de las condiciones básicas de capacidad tecnológica y científica, de suficiencia patrimonial y financiera y de capacidad técnico-administrativa, en busca de dar seguridad a los usuarios de los servicios de salud. Por lo que en la gestión 2022 se debe resaltar que se obtuvo las siguientes acreditaciones:

CIS AIQUILE

En fecha 21 de octubre del 2022 en un acto conmemorativo, en presencia de autoridades de la Caja Nacional de Salud (CNS) y del municipio de Aiquile, se realizó la acreditación del Centro Integral de Salud (CIS) Aiquile, primer centro de la CNS a nivel nacional en recibir la plaqueta dorada de acreditación.

Este logro se destaca por ser el primer centro de la CNS en recibir la acreditación por la Autoridad de Supervisión de la Seguridad Social de Corto Plazo (ASUSS) y por obtener un puntaje de excelencia.





CIMFA VILLA GALINDO

En fecha 16 de diciembre del 2022 el Centro Integral de Medicina Familiar (CIMFA) Villa Galindo de la Caja Nacional de Salud - Bolivia (CNS) regional Cochabamba recibió la Resolución de Acreditación logrando un puntaje institucional de 97%.



16. Logros de la Administración Regional de Cochabamba



La Regional Cochabamba ha realizado múltiples gestiones para el logro de las metas institucionales como el fortalecimiento de equipamiento médico, infraestructura y muchos otros proyectos que van en beneficio de los asegurados, logros que es pertinente relatar a continuación:

- 5 habilitaciones de establecimientos de salud con puntaje de excelencia.
- 2 acreditaciones de establecimientos de salud con puntaje de excelencia.
- Entrega de proyectos de infraestructura: Archivo General Regional Cochabamba, Sistema de Red de Alcantarillado Sanitario Hospital Obrero N°2 y Rehabilitación Integral del Sistema Eléctrico de Hospital Obrero N°2.
- Inicio de proyecto: Refacción y remodelación integral Hospital Obrero N°2, módulo "Muros y aceras exteriores e interiores".
- Implementación de Centro Centinela COVID-19 en CIMFA Quillacollo y 4 consultorios de COVID-19 en el CIMFA Sur.

- Fortalecimiento de la atención en establecimientos de salud de primer nivel a través de la ampliación de horarios de atención e implementación de servicios complementarios como: Ecografía, Laboratorio, rayos X y Fisioterapia.
- Fortalecimiento de especialidades médicas en el PAISE Recoleta y CIMFA Quillacollo.
- Adquisición de equipos de última tecnología: equipo de rayos X digital, ecógrafo estacionario, analizador automatizado para inmunología, lavadora y desinfectante para tubos de endoscopia, carro de paro más monitor de signos vitales y otros.
- El equipo del Programa Ampliado de Inmunización, junto a médicos y enfermeras continuaron con las campañas de vacunación contra la Covid-19 dirigiendo brigadas de vacunación a las empresas (Programa “Empresa Saludable”).
- Implementación de bajas médicas virtuales para pacientes con resultado positivo por COVID-19.
- Campañas de promoción de la salud y prevención de enfermedades en las distintas especialidades.

Elaborado por: Dr. Elios Omar Rojas Sánchez

ADMINISTRADOR REGIONAL a.i.

CAJA NACIONAL DE SALUD

*¡Hacia La
Reestructuración!*

ÍNDICE

INTRODUCCIÓN.....	1
AUDIENCIA PÚBLICA DE RENDICIÓN DE CUENTAS FINAL GESTIÓN 2022	2
ESTRUCTURA ORGANIZACIONAL Y RECURSOS HUMANOS	3
PLANIFICACIONES	618
EJECUCIÓN PRESUPUESTARIA DE RECURSOS (INGRESOS) DEL 1 DE ENERO AL 31 DE DICIEMBRE/2022.....	17
EJECUCIÓN PRESUPUESTARIA DE GASTOS DEL 01 DE ENERO AL 31 DE DICIEMBRE/2022.....	19
EJECUCIÓN PRESUPUESTARIA RECAUDACIONES.....	22
INSPECCIÓN DE EMPRESAS Y COBRANZAS.....	25
COMPRAS MENORES Y ANPE 2022	30
AUDITORÍA INTERNA.....	32
UNIDAD DE ASESORÍA LEGAL.....	35
ESTABLECIMIENTOS DE SALUD.....	36
CENTROS CENTINELAS.....	37
PROYECTOS DE INVERSIÓN.....	38
FORTALECIMIENTO INSTITUCIONAL - EQUIPO MÉDICO.....	39
HABILITACIÓN EFECTUADA POR LA AUTORIDAD DE SUPERVISIÓN DE LA SEGURIDAD SOCIAL DE CORTO PLAZO (ASUSS)	40
LOGROS DE LA ADMINISTRACIÓN REGIONAL.....	49